Vaimberg, Moisei Samuilovich
[Concerto, trumpet, op. 94]
Kontsert

MUSIC - UNIVERSITY OF TORONTO
31761 122247190
M
1030
V25
op.94

М. ВАЙНБЕРГ
M. WEINBERG

КОНЦЕРТ

ДЛЯ ТРУБЫ С ОРКЕСТРОМ

CONCERTO

FOR TRUMPET AND ORCHESTRA

Партитура
Score

Digitized by the Internet Archive
in 2026 with funding from
University of Toronto

https://archive.org/details/31761122247190

М. ВАЙНБЕРГ
M. WEINBERG

Op. 94

КОНЦЕРТ

ДЛЯ ТРУБЫ С ОРКЕСТРОМ

CONCERTO

FOR TRUMPET AND ORCHESTRA

Партитура
Score

СОВЕТСКИЙ КОМПОЗИТОР · SOVIET COMPOSER
Москва 1970 Moscow

ESECUTORI

LIBRARY
DEC 29 1978
UNIVERSITY OF TORONTO

Piccolo
2 Flauti
2 Oboi
Corno inglese
3 Clarinetti (B) [II=Clarinetto piccolo (Es) III=Clarinetto basso (B)]
2 Fagotti
Contrafagotto

*

4 Corni (F)

*

Timpani
3 Legni
Tamburino
Frusta
Tamburo
Piatti
Cassa

*

Campana bassa
Silofono
Vibrafono
Celesta
Arpa

*

Tromba sola (B)

*

Violini I
Violini II
Viole
Violoncelli
Contrabassi

M
1030
V25
op. 94

Тимофею Александровичу Докшицеру

КОНЦЕРТ
для трубы с оркестром

To Timothy Dokshitser

CONCERTO
for Trumpet and Orchestra

М. ВАЙНБЕРГ
M. VAINBERG

Op. 9

ЭТЮДЫ I ETUDES

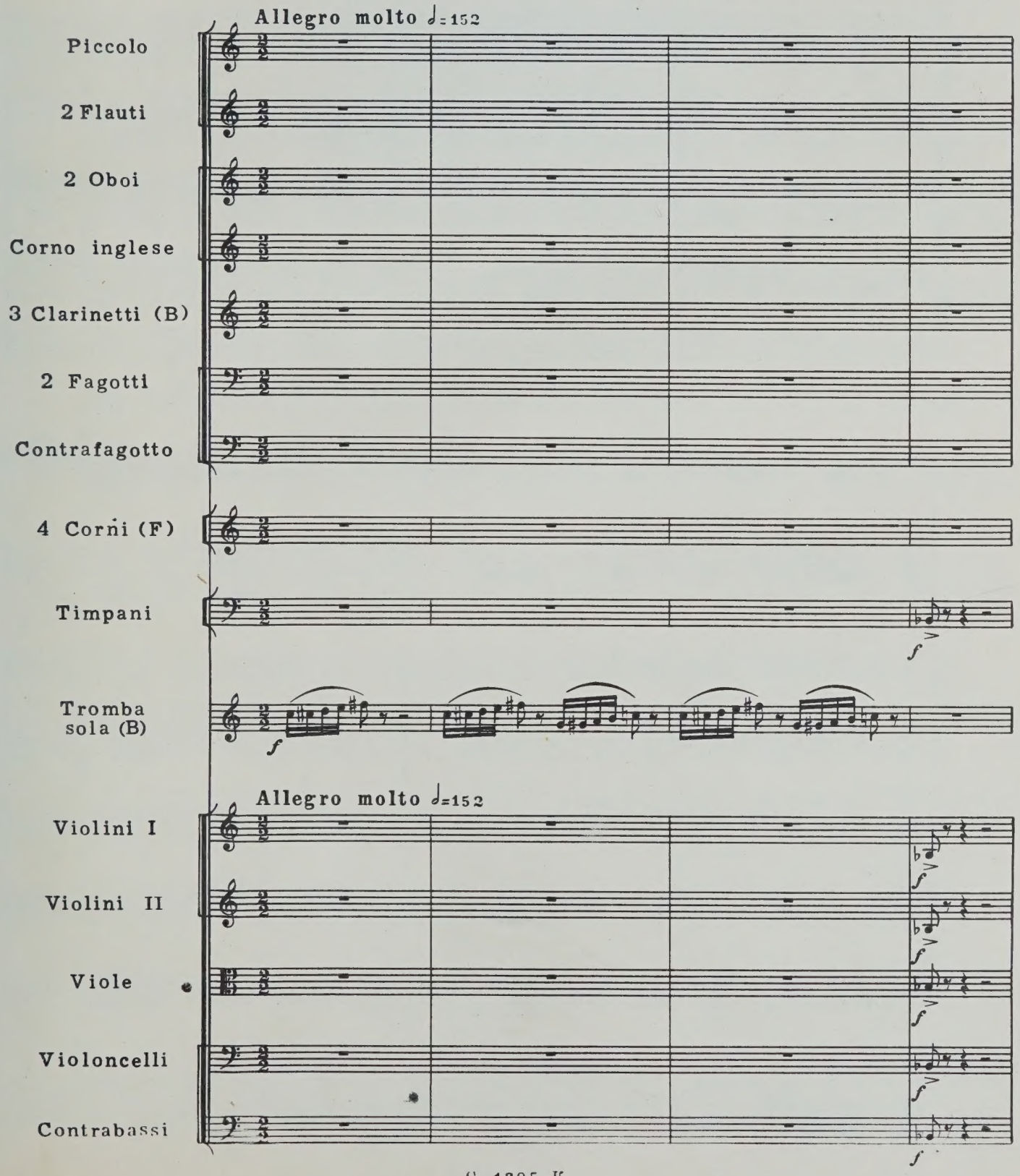

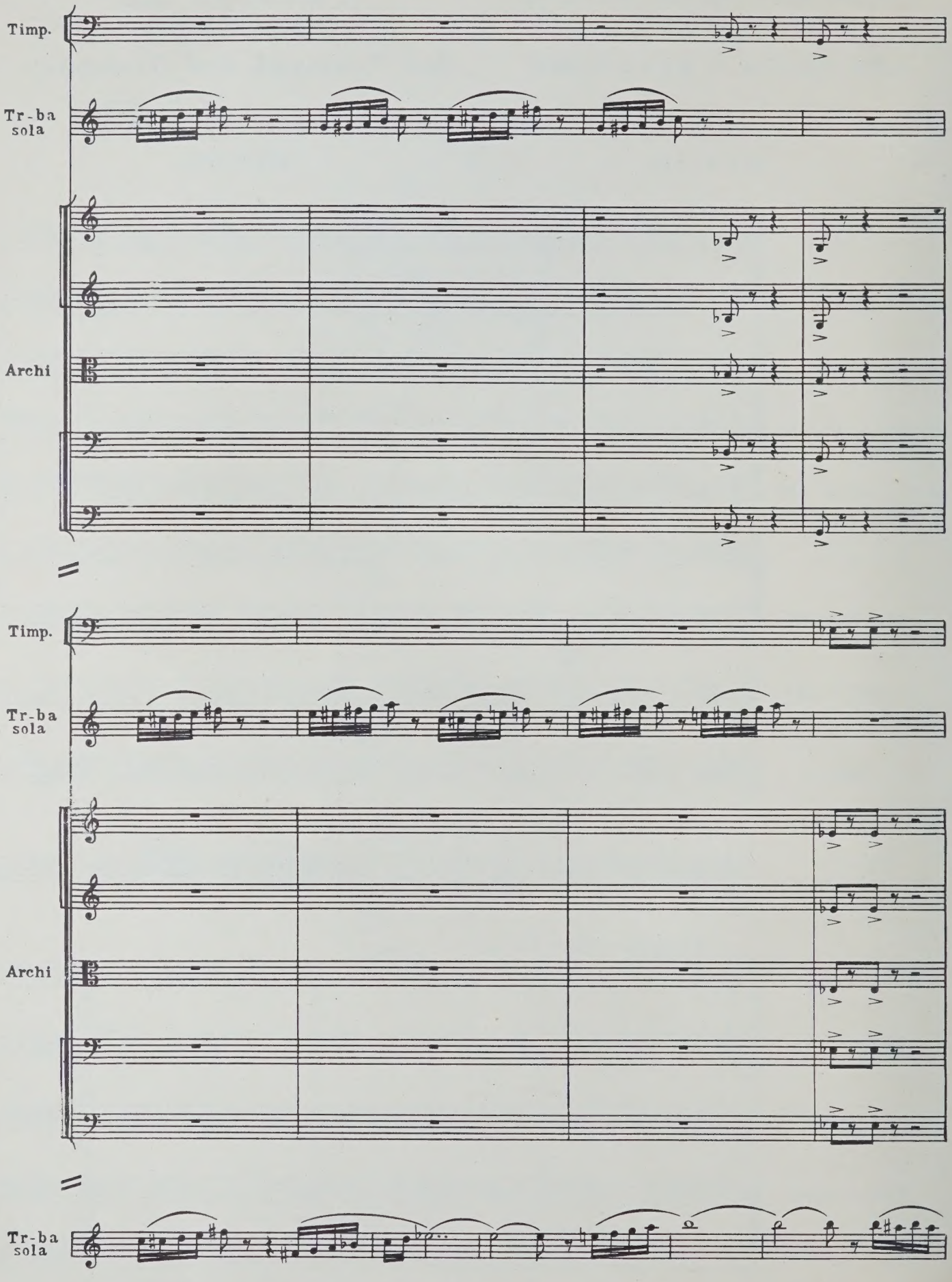
Timp.
Tr-ba sola
Archi
Timp.
Tr-ba sola
Archi
Tr-ba sola

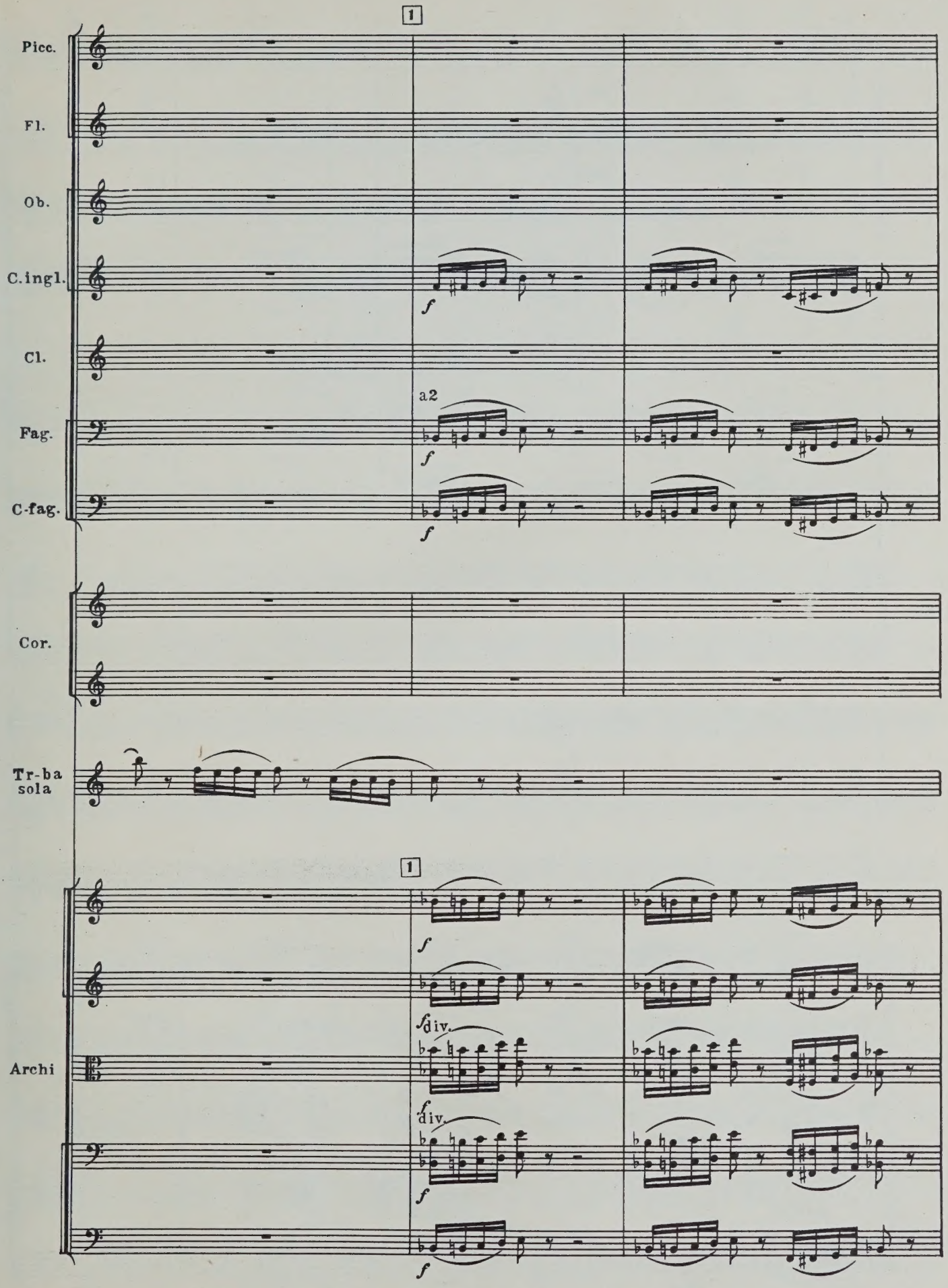
1
Picc.
Fl.
Ob.
C.ingl.
f
Cl.
a2
Fag.
f
C-fag.
f
Cor.
Tr-ba
sola
1
f
Archi
f
div.
f
div.
f
f

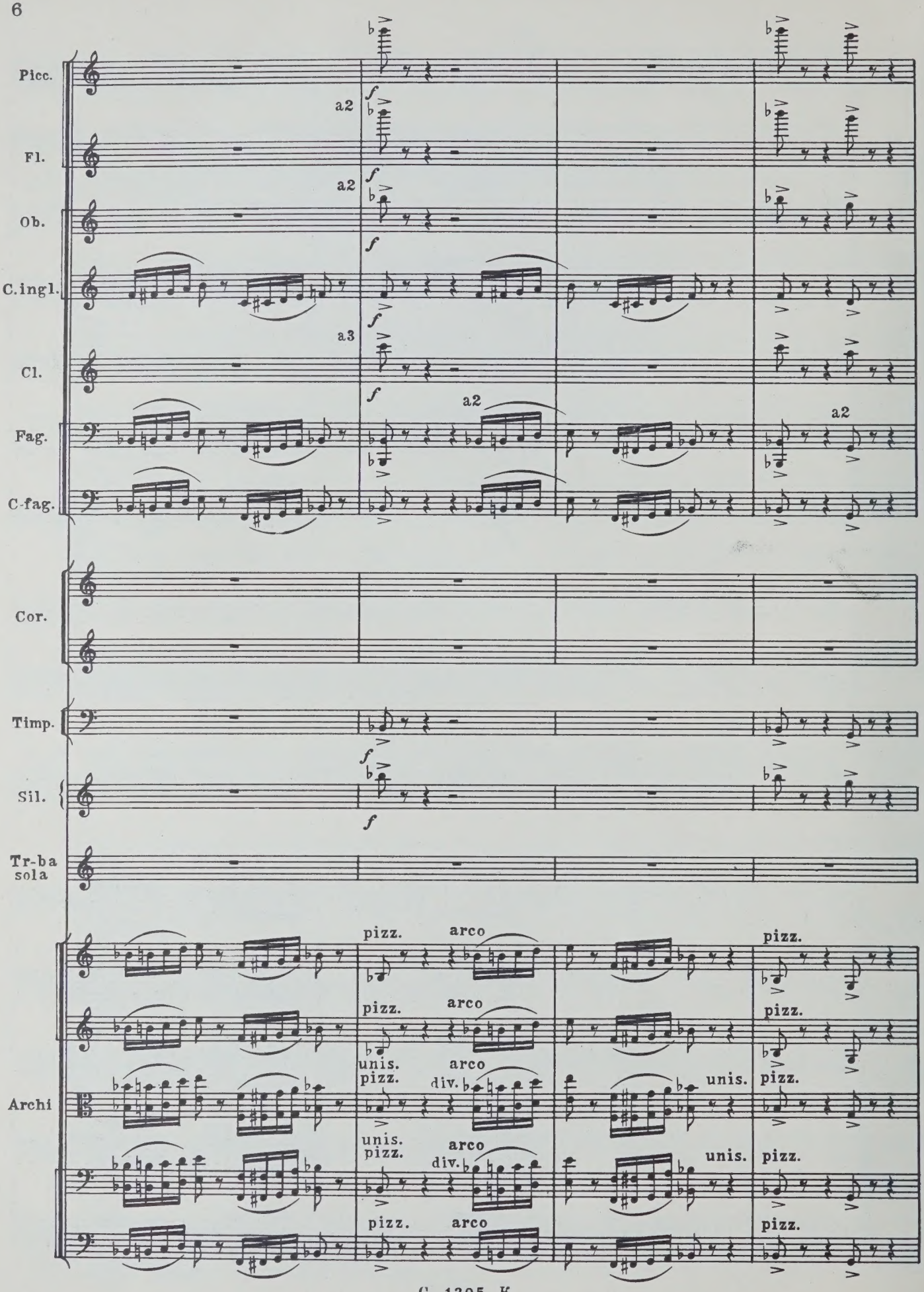
Picc.
Fl.
Ob.
C.ingl.
Cl.
Fag.
C-fag.
Cor.
Timp.
Sil.
Tr-ba sola
Archi
a2
a3
f
pizz.
arco
unis.
div.

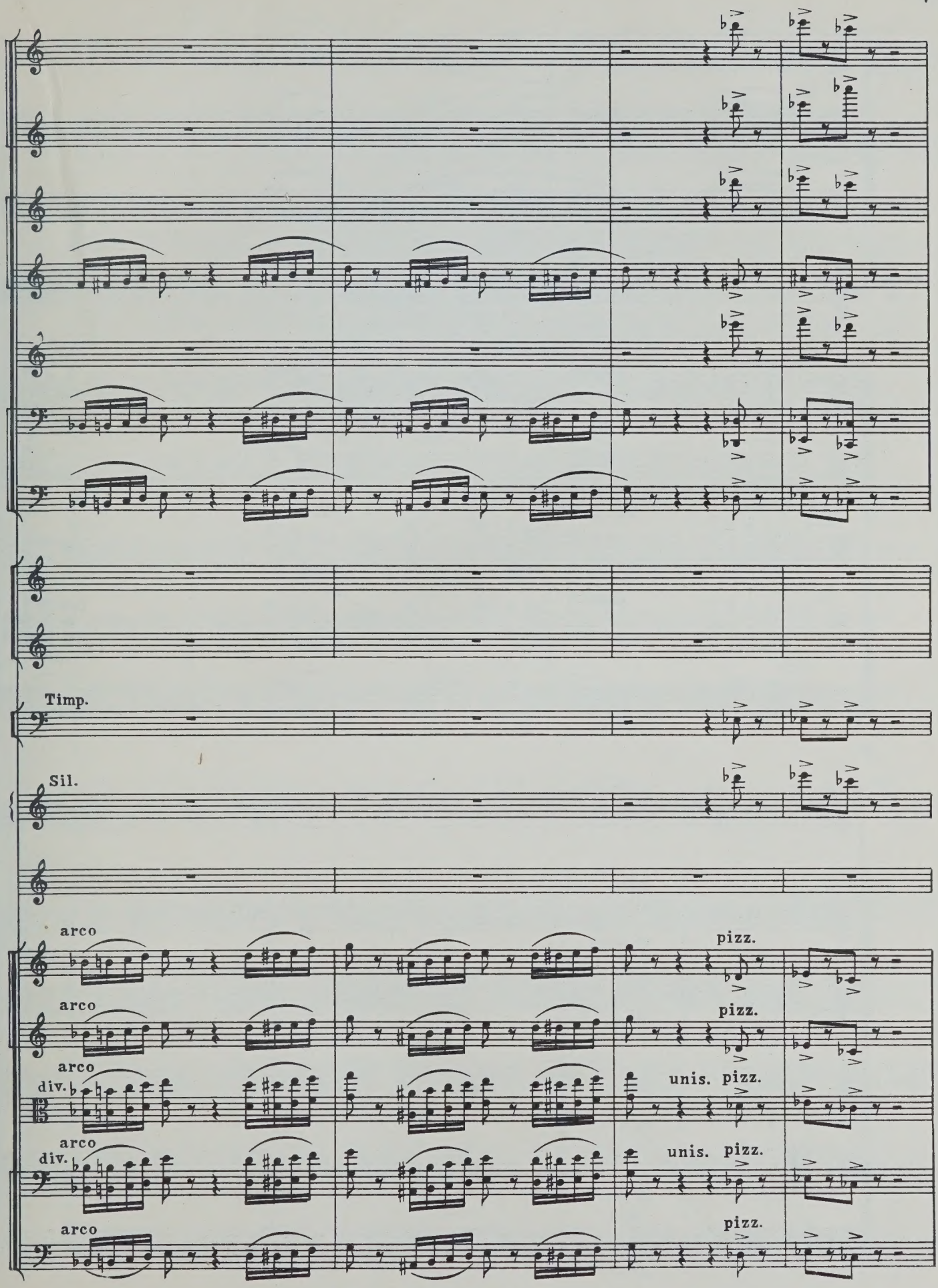
Timp.
Sil.
arco
pizz.
arco
pizz.
arco
div.
unis. pizz.
arco
div.
unis. pizz.
arco
pizz.

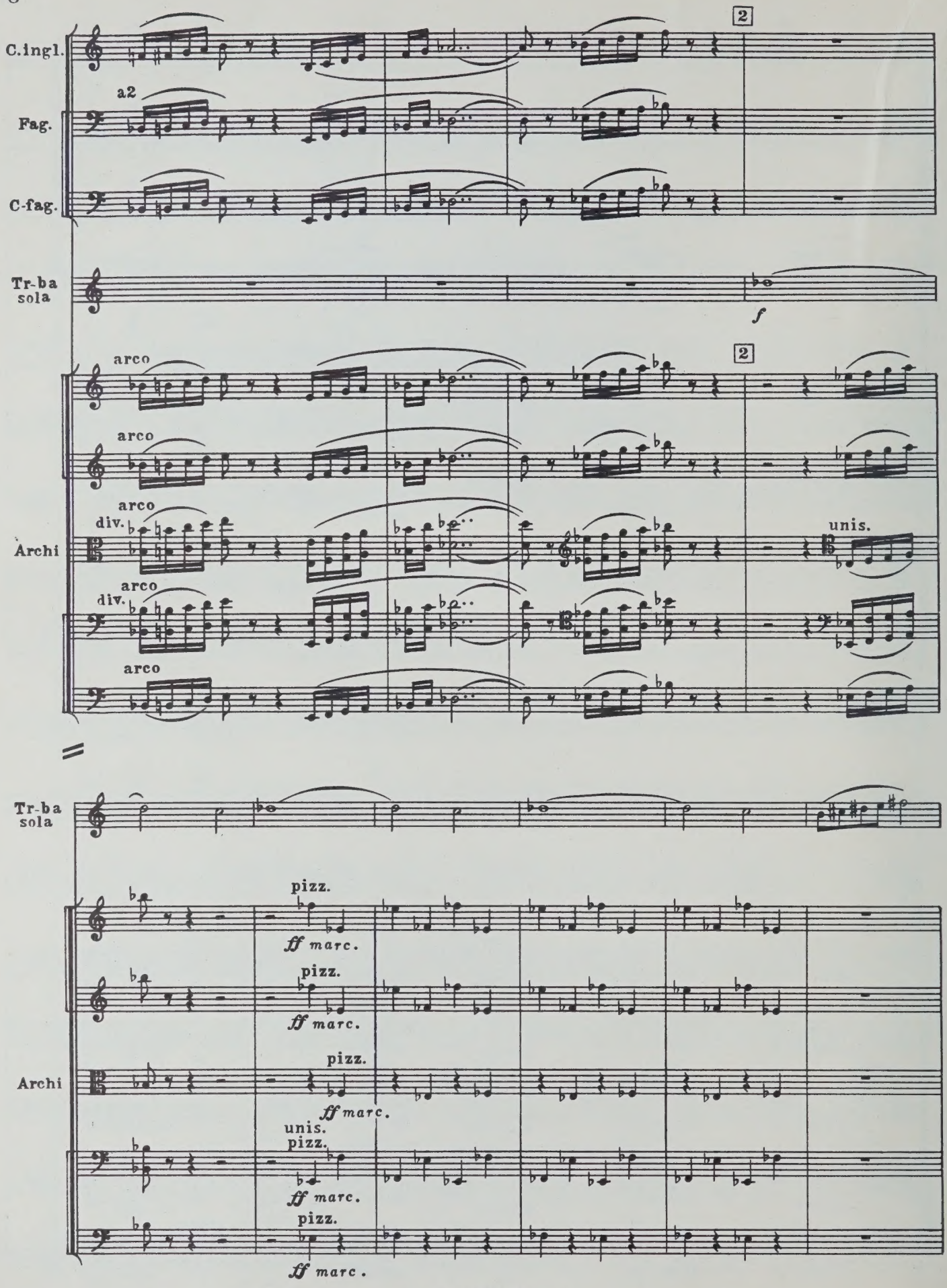
C.ingl.
a2
Fag.
C-fag.
Tr-ba sola
2
f
arco
arco
arco
div.
Archi
unis.
arco
div.
arco
Tr-ba sola
pizz.
ff marc.
pizz.
ff marc.
pizz.
Archi
ff marc.
unis.
pizz.
ff marc.
pizz.
ff marc.

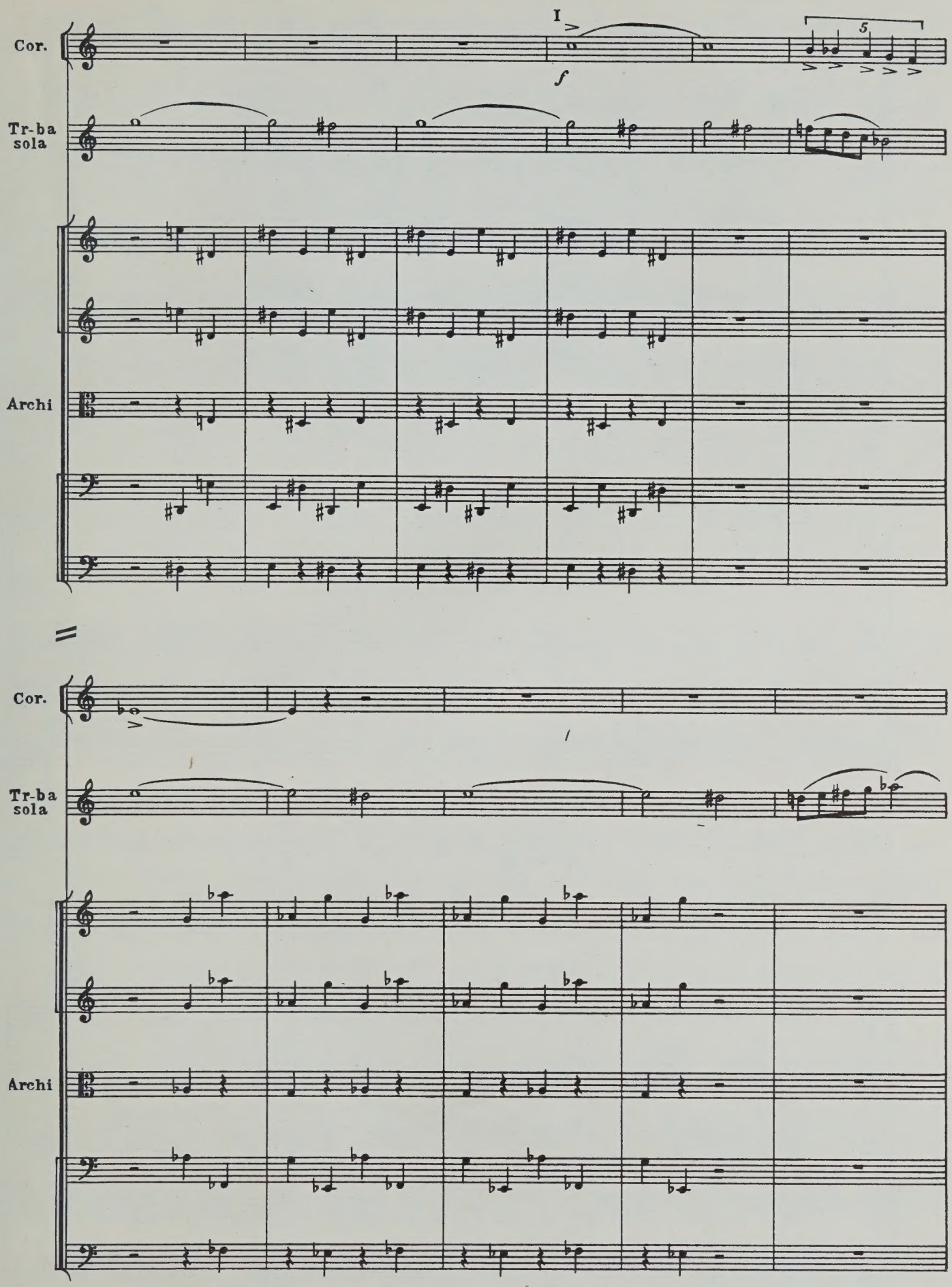
I
f
5
Cor.
Tr-ba
sola
Archi
Cor.
Tr-ba
sola
Archi

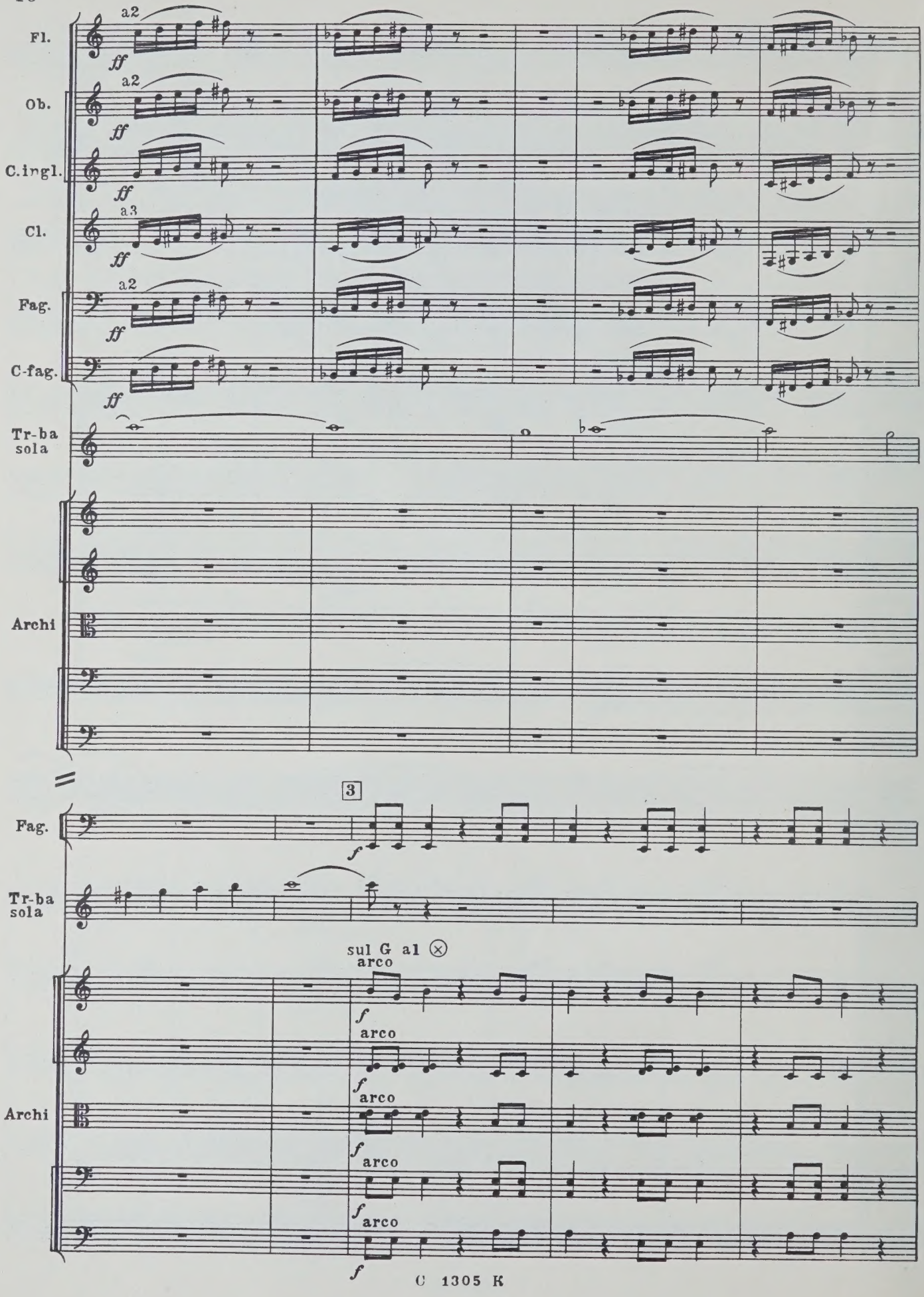
Fl.
Ob.
C.ingl.
Cl.
Fag.
C-fag.
Tr-ba sola
Archi
3
Fag.
Tr-ba sola
sul G al ⊗
arco
Archi
arco
arco
arco
arco
arco

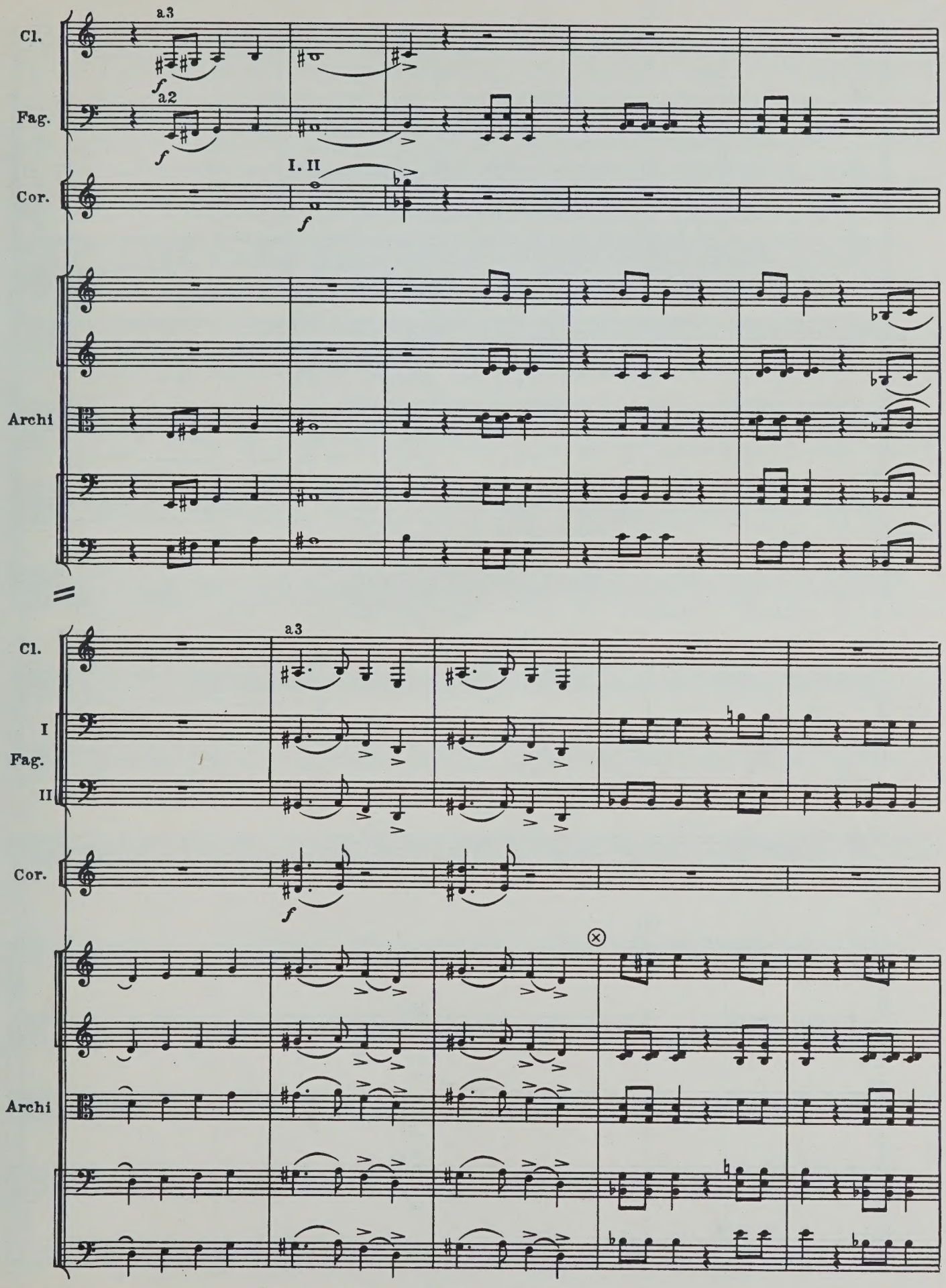
Cl.
a3
Fag.
a2
Cor.
I. II
Archi
Cl.
a3
I
Fag.
II
Cor.
Archi

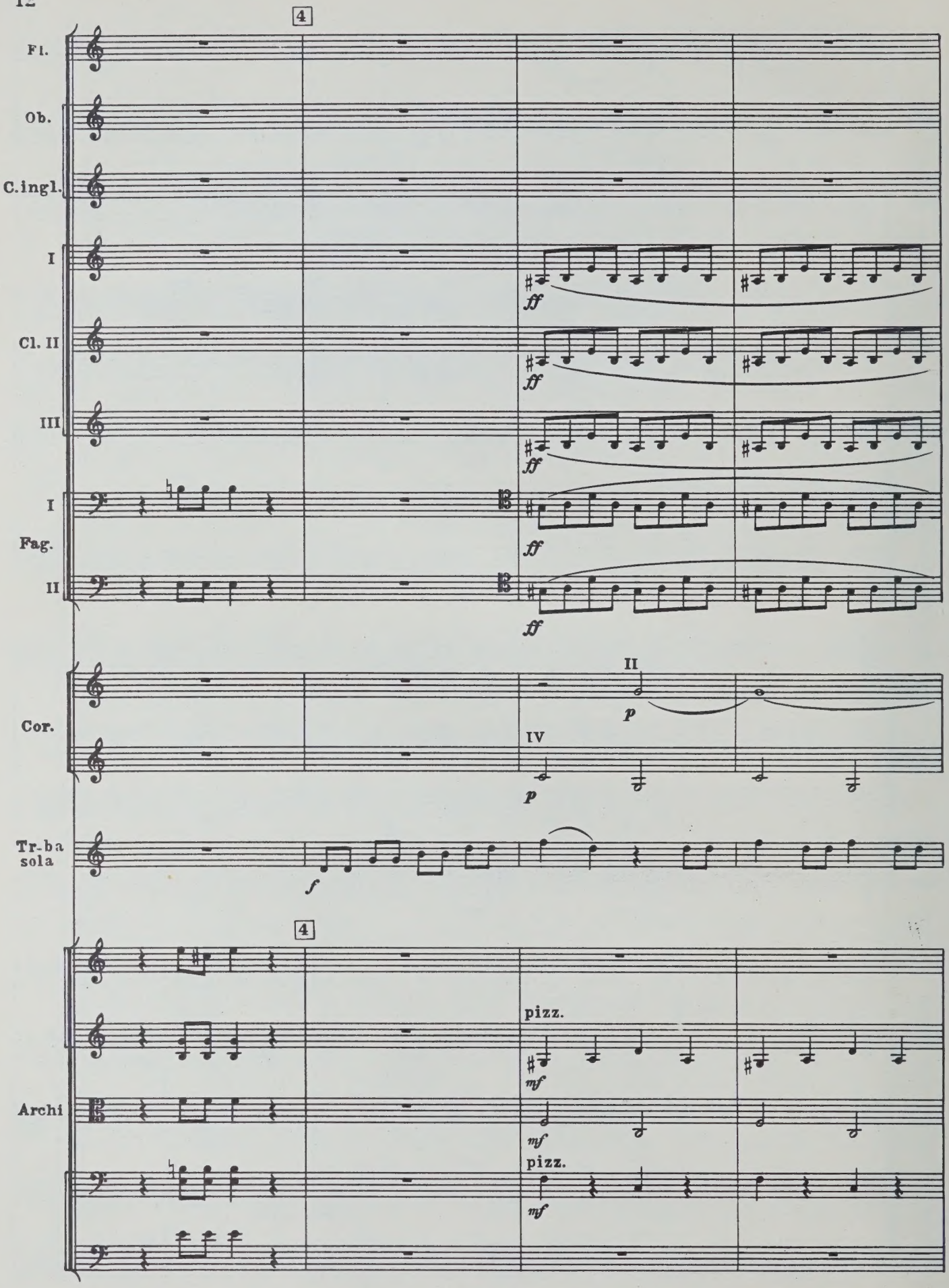
4
Fl.
Ob.
C.ingl.
I
Cl. II
III
I
Fag.
II
ff
II
IV
p
Cor.
Tr-ba
sola
f
4
pizz.
mf
Archi
pizz.
mf

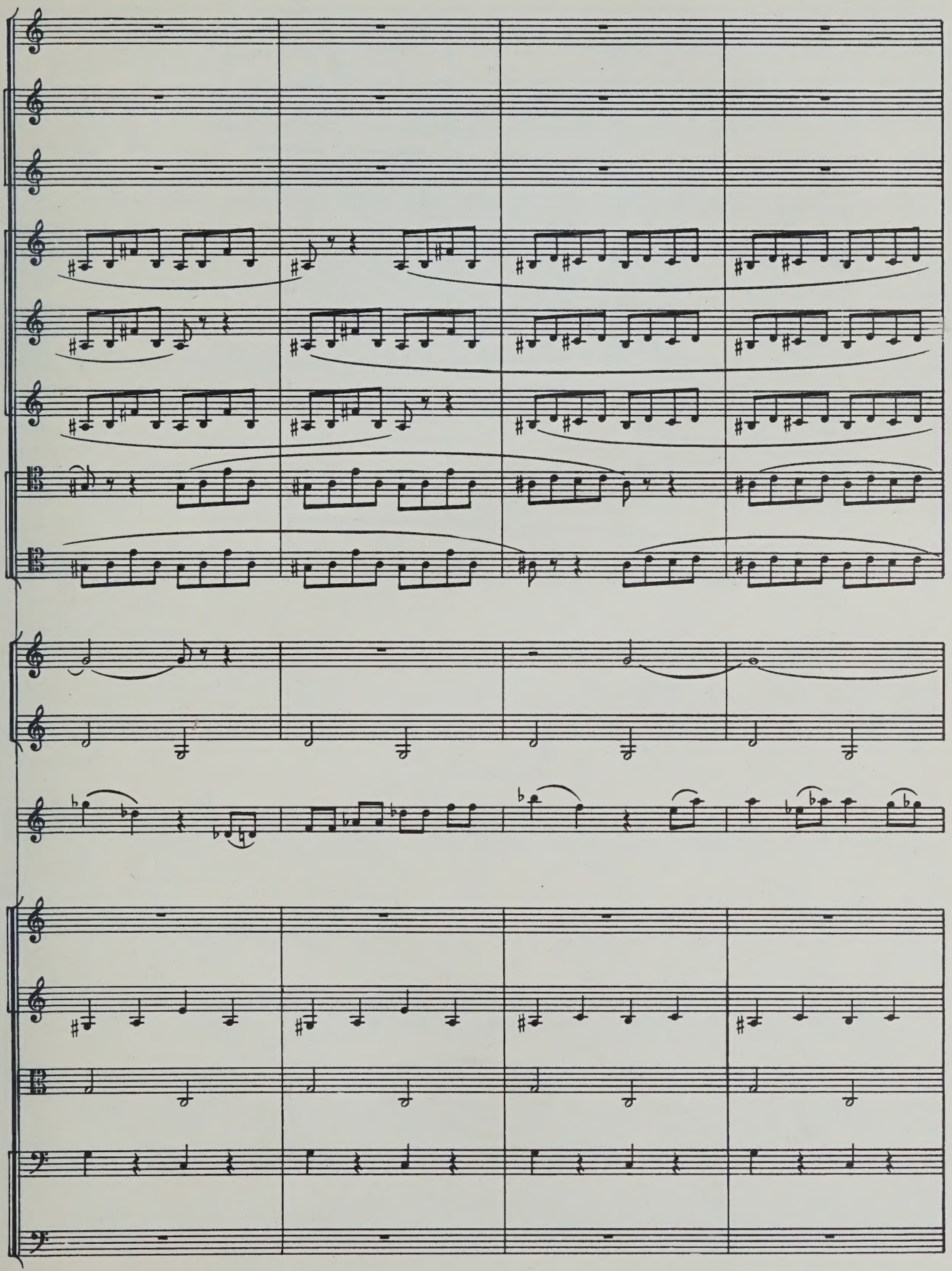

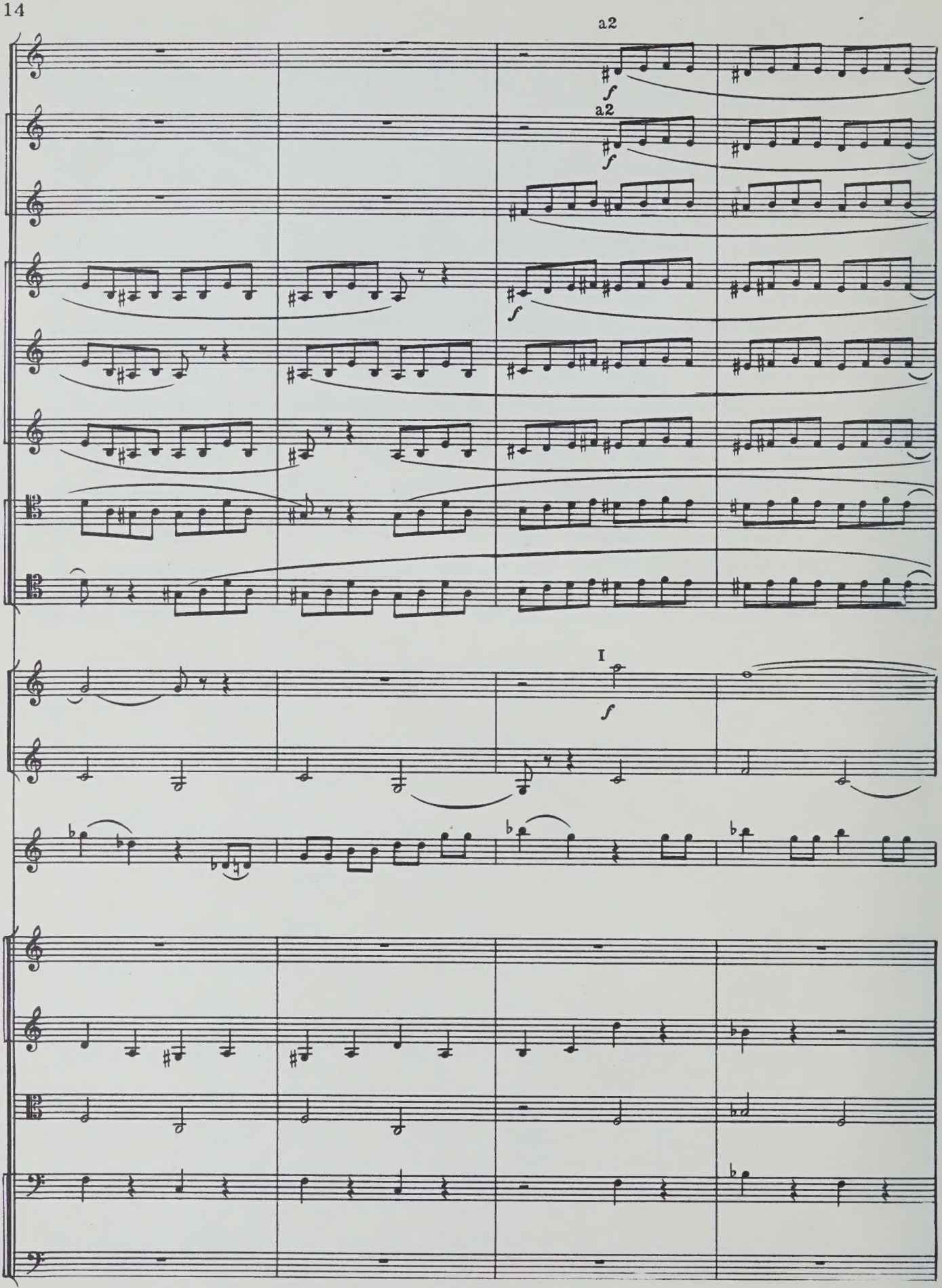
a2
a2
I

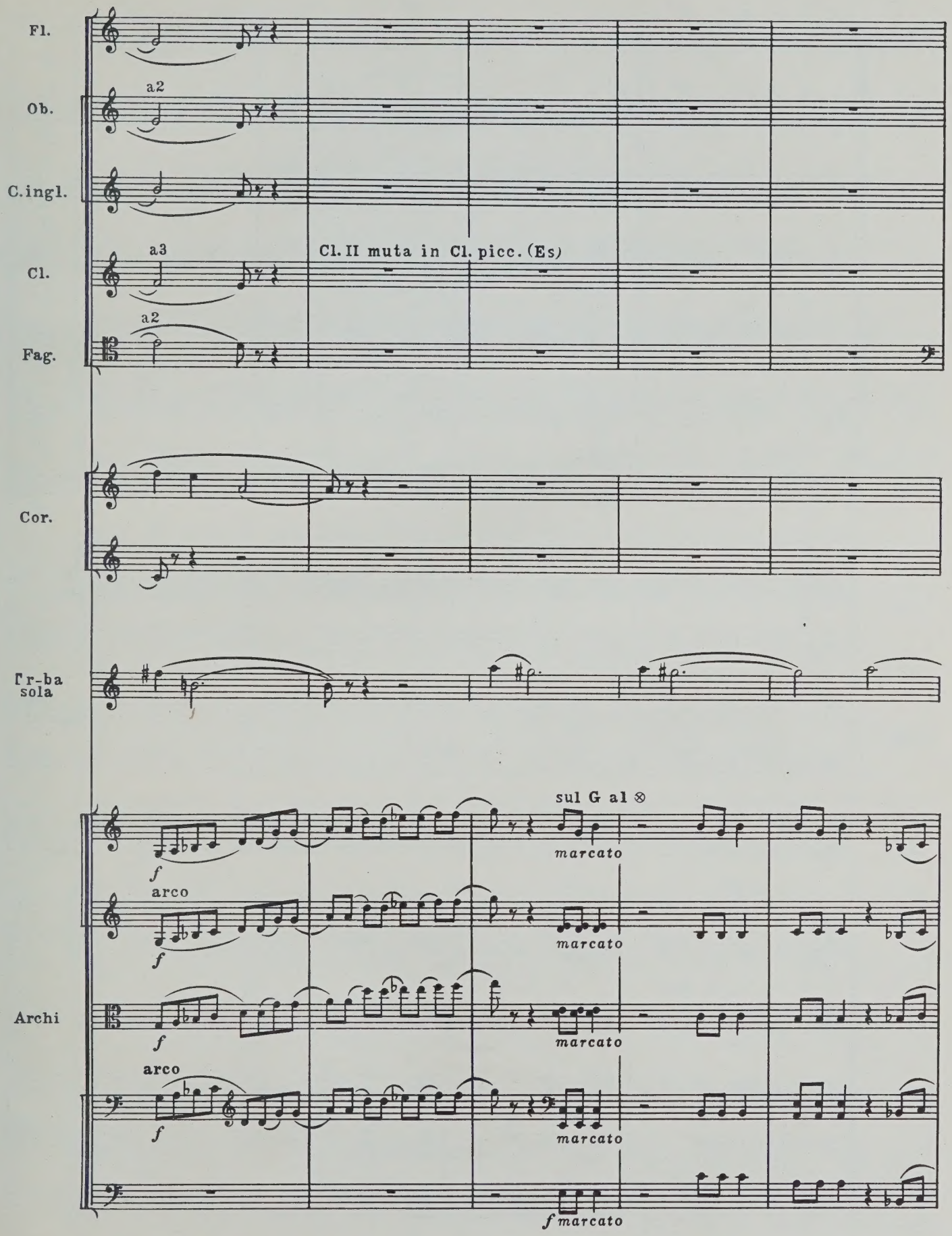
Fl.
Ob.
C.ingl.
Cl.
Fag.
Cor.
Tr-ba
sola
Archi
a2
a3
a2
Cl. II muta in Cl. picc. (Es)
sul G al ⊗
marcato
arco
arco
f
f marcato

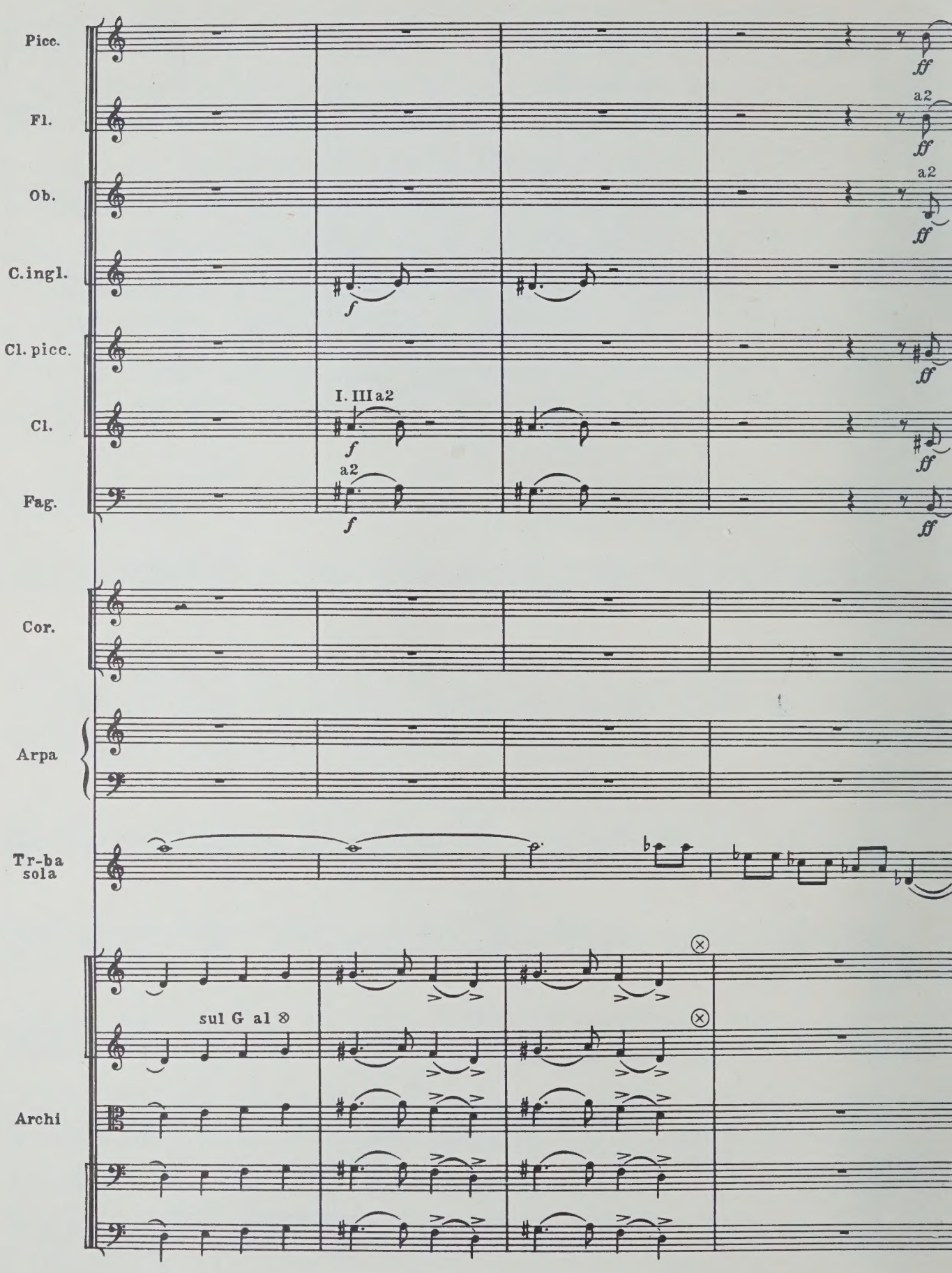
Picc.
Fl.
Ob.
C.ingl.
Cl. picc.
Cl.
Fag.
Cor.
Arpa
Tr-ba sola
Archi
ff
a2
f
I. III a2
sul G al ⊗

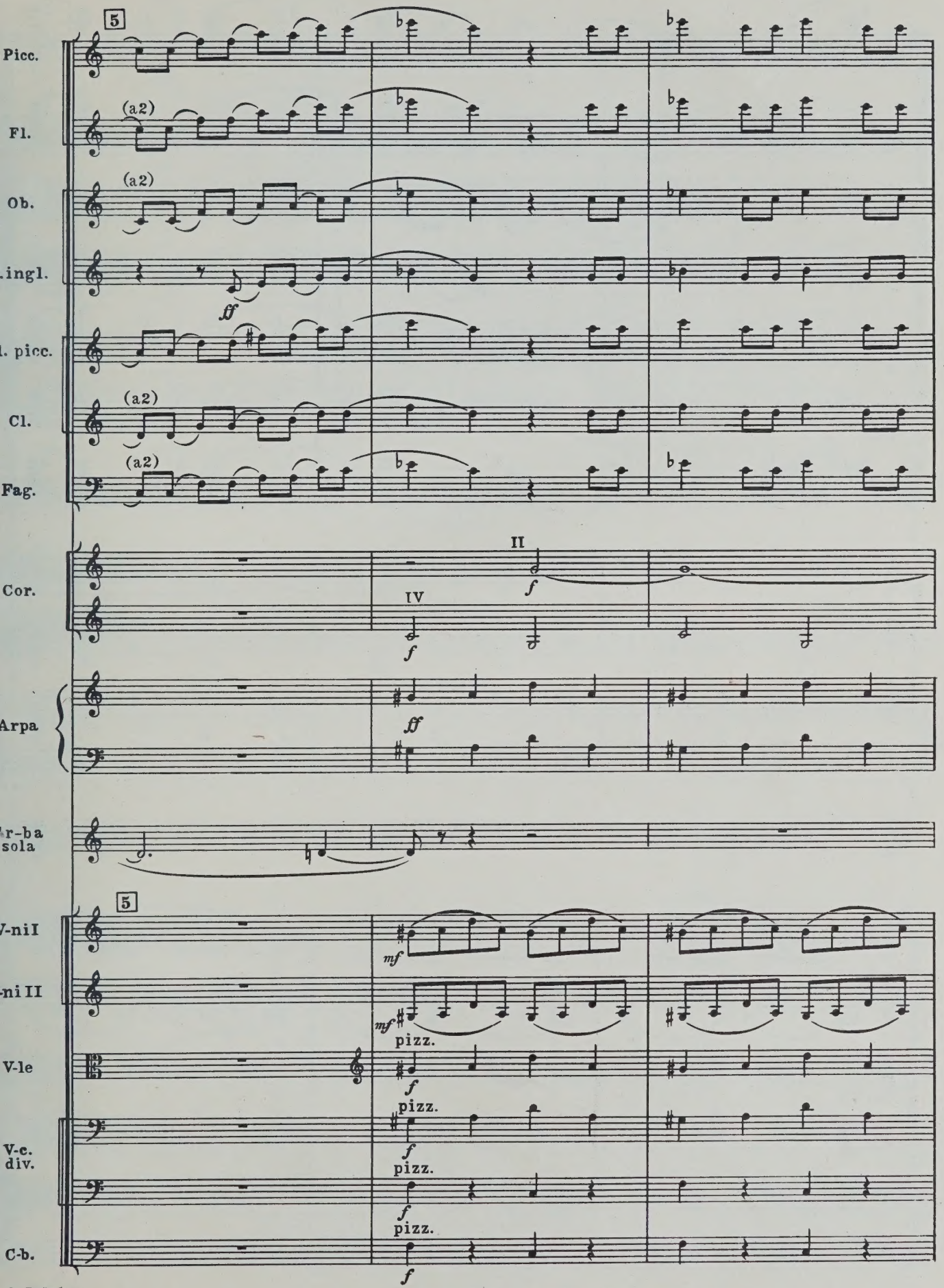
5
Picc.
Fl.
(a2)
Ob.
(a2)
.ingl.
ff
l. picc.
Cl.
(a2)
Fag.
(a2)
II
Cor.
IV
f
f
Arpa
ff
r-ba
sola
5
V-ni I
mf
-ni II
mf
pizz.
V-le
f
pizz.
V-c.
div.
f
pizz.
f
pizz.
C-b.
f

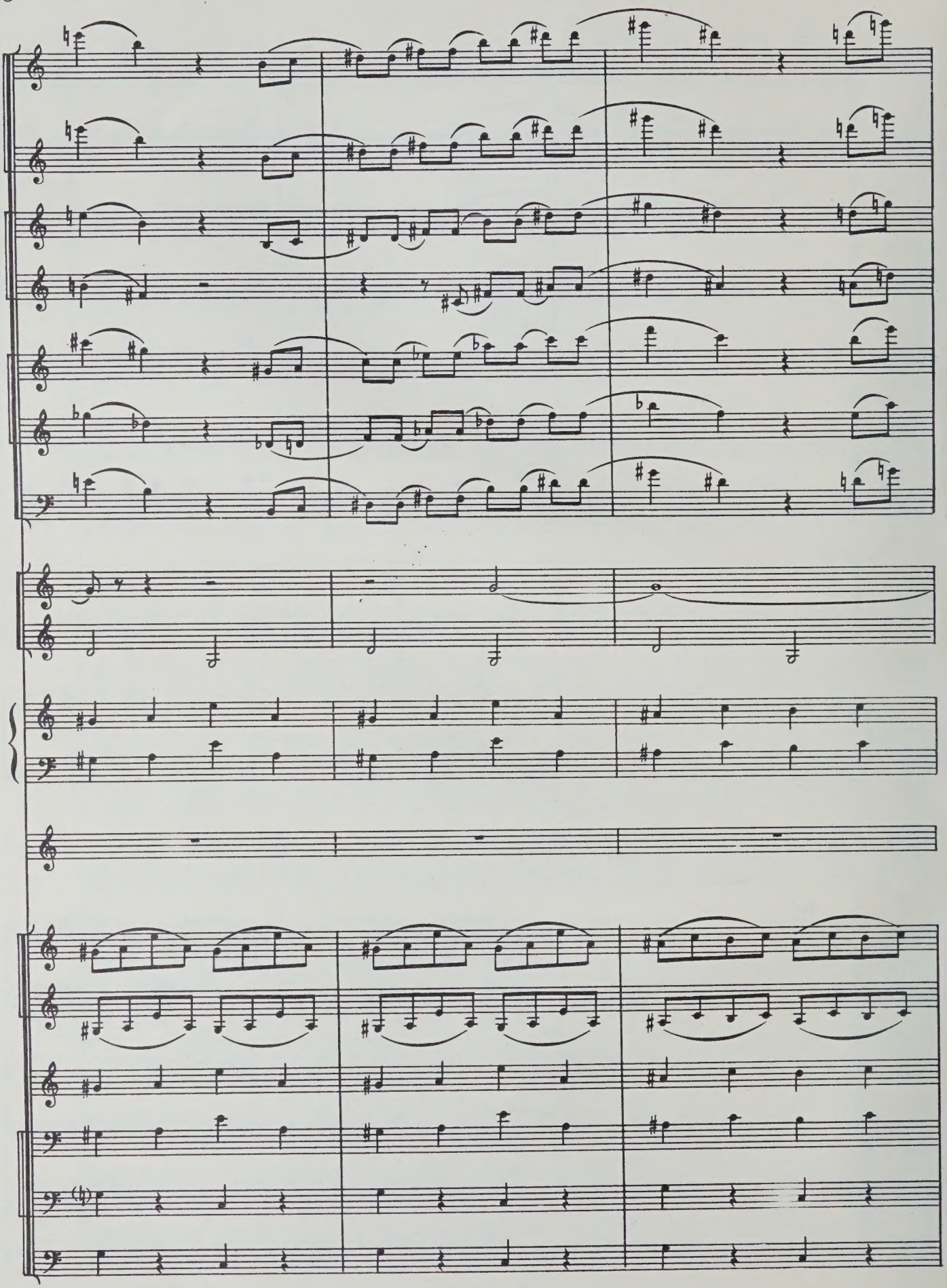

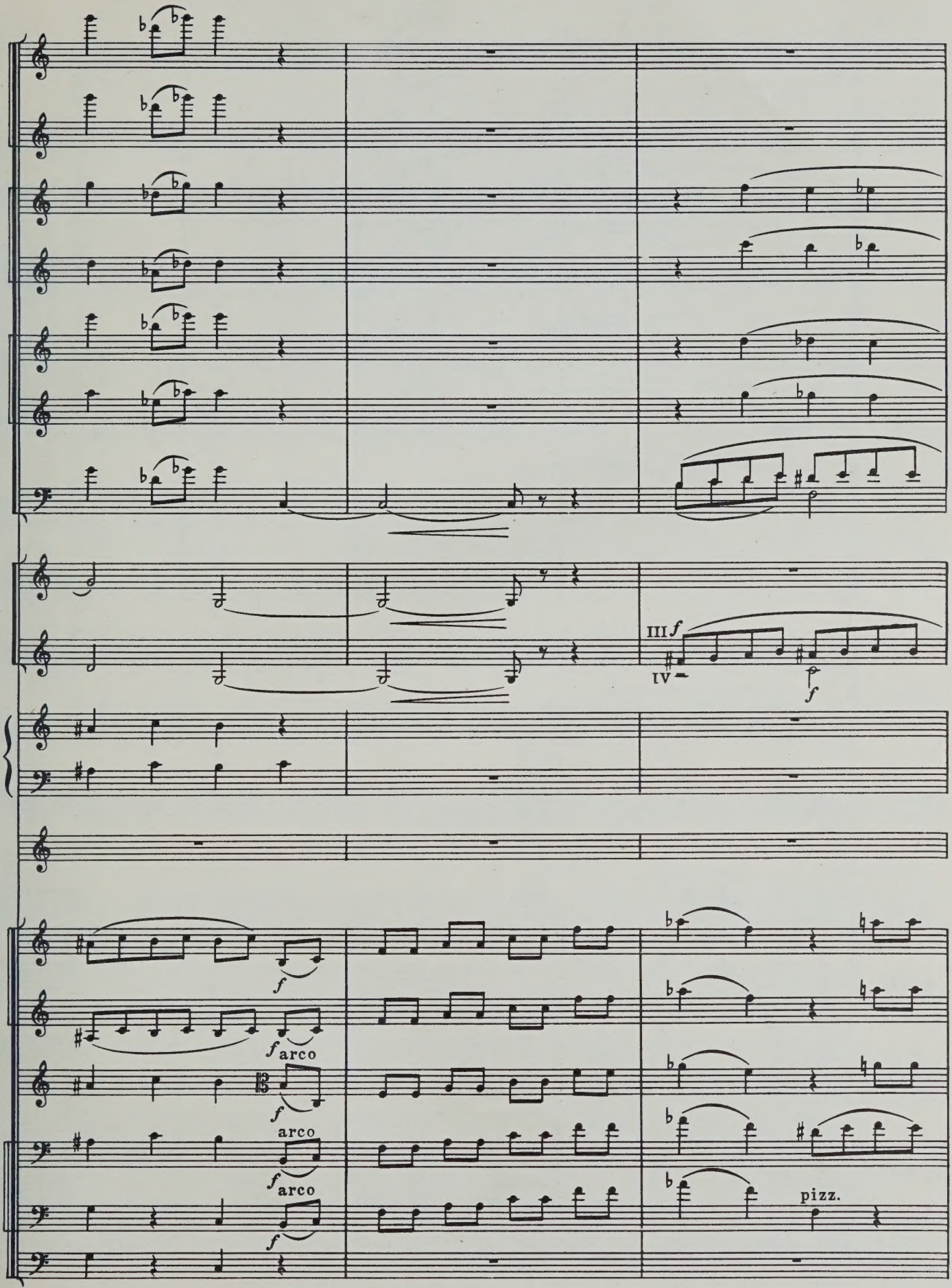
III f
IV
f
f
f arco
f
arco
f arco
f
pizz.

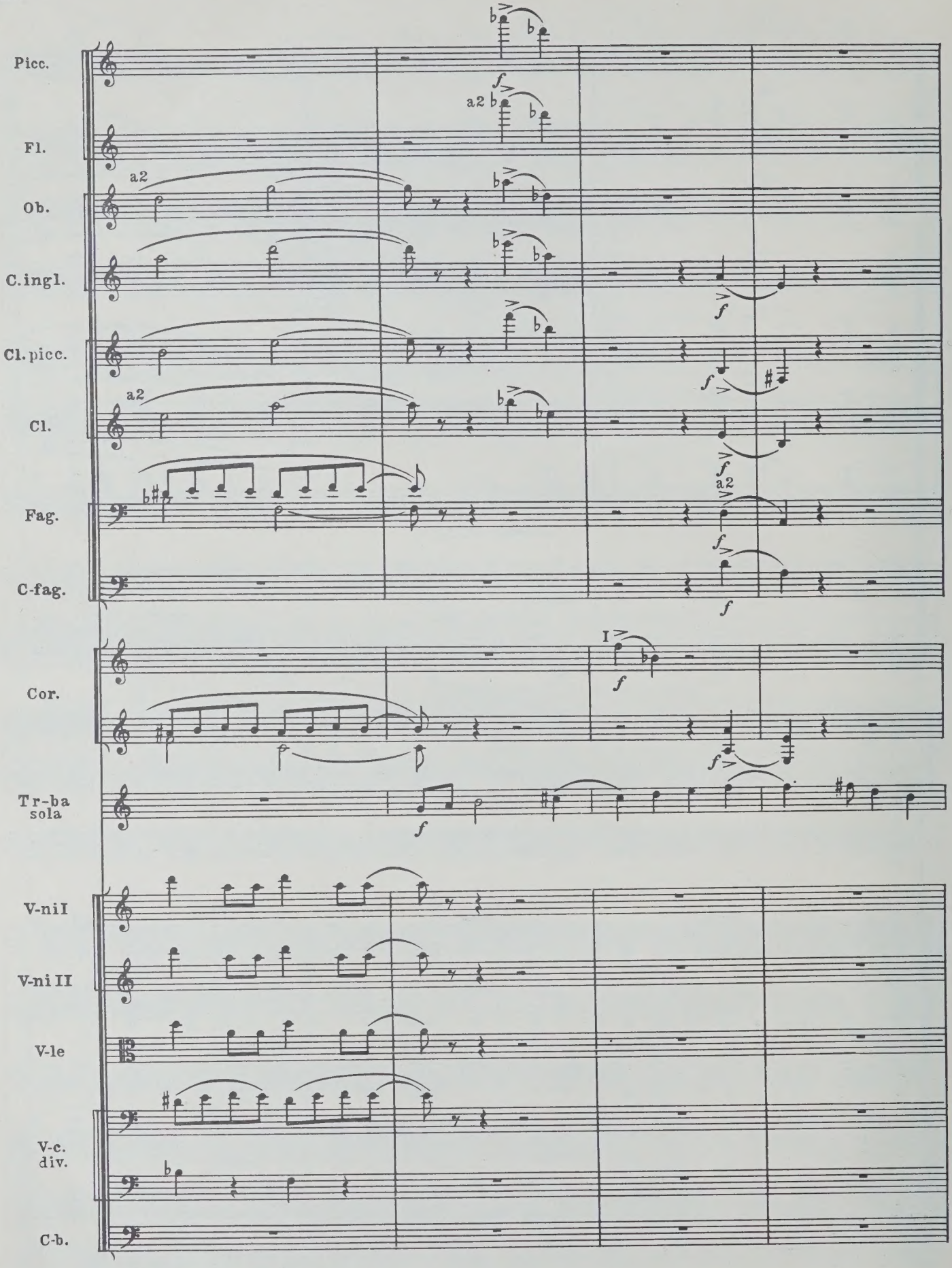
Picc.
Fl.
Ob.
C.ingl.
Cl.picc.
Cl.
Fag.
C-fag.
Cor.
Tr-ba sola
V-ni I
V-ni II
V-le
V-c. div.
C-b.
a2
I
f

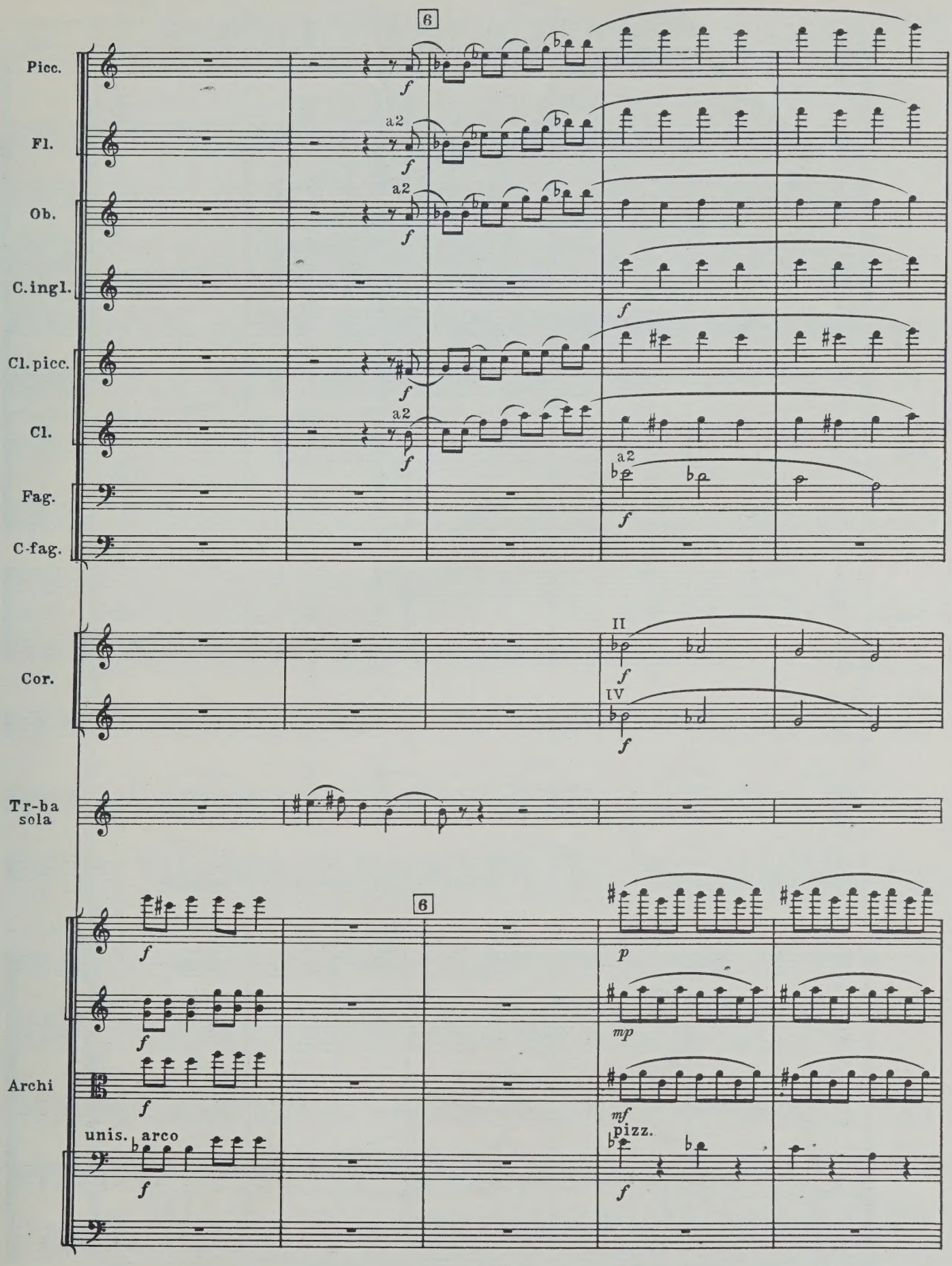
6
Picc.
Fl.
Ob.
C.ingl.
Cl. picc.
Cl.
Fag.
C-fag.
a2
f
Cor.
II
IV
Tr-ba
sola
Archi
unis.
arco
pizz.
p
mp
mf

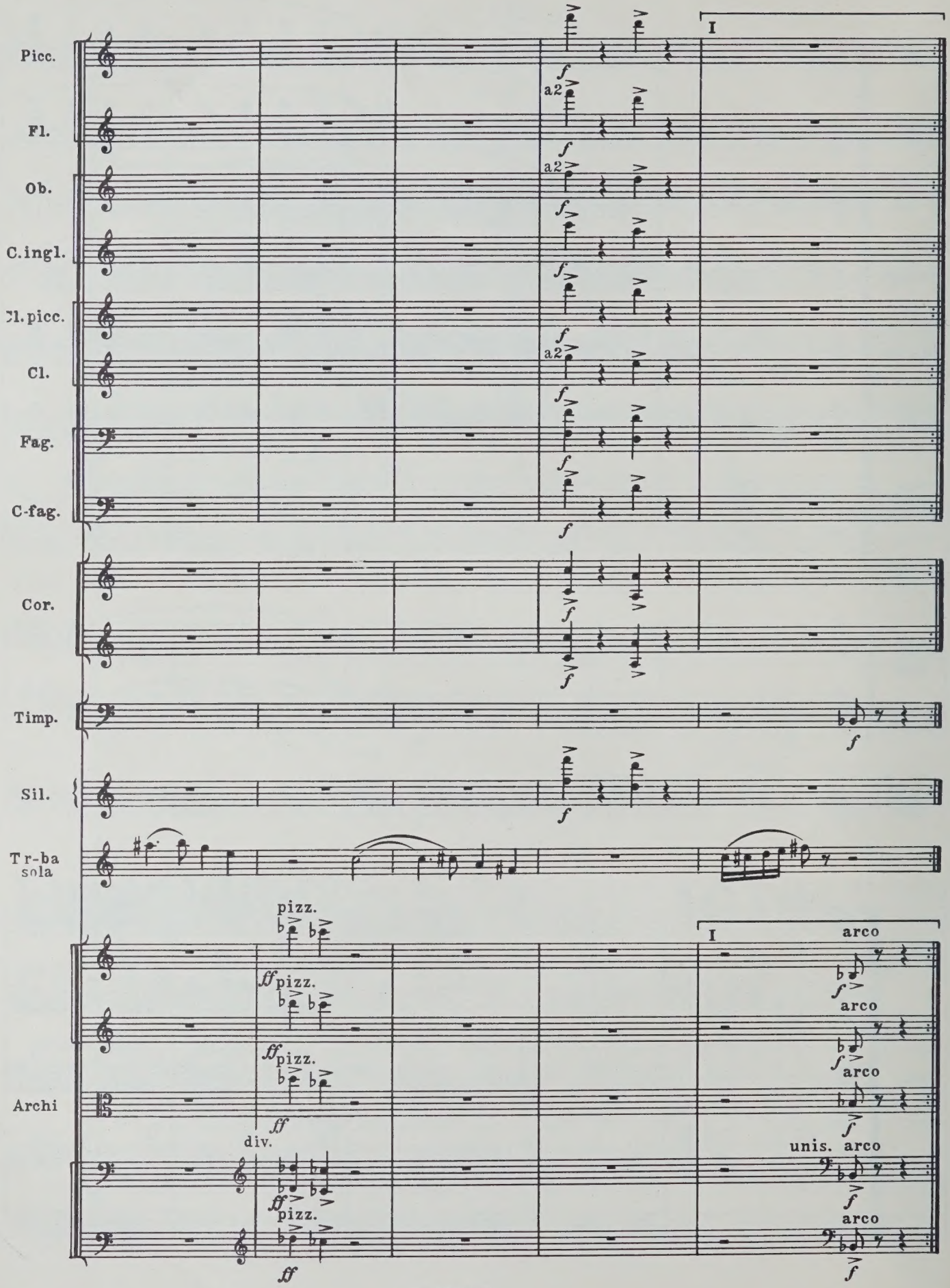
Picc.
Fl.
Ob.
C.ingl.
Cl.picc.
Cl.
Fag.
C-fag.
Cor.
Timp.
Sil.
Tr-ba sola
Archi
I
a2
pizz.
arco
div.
unis.

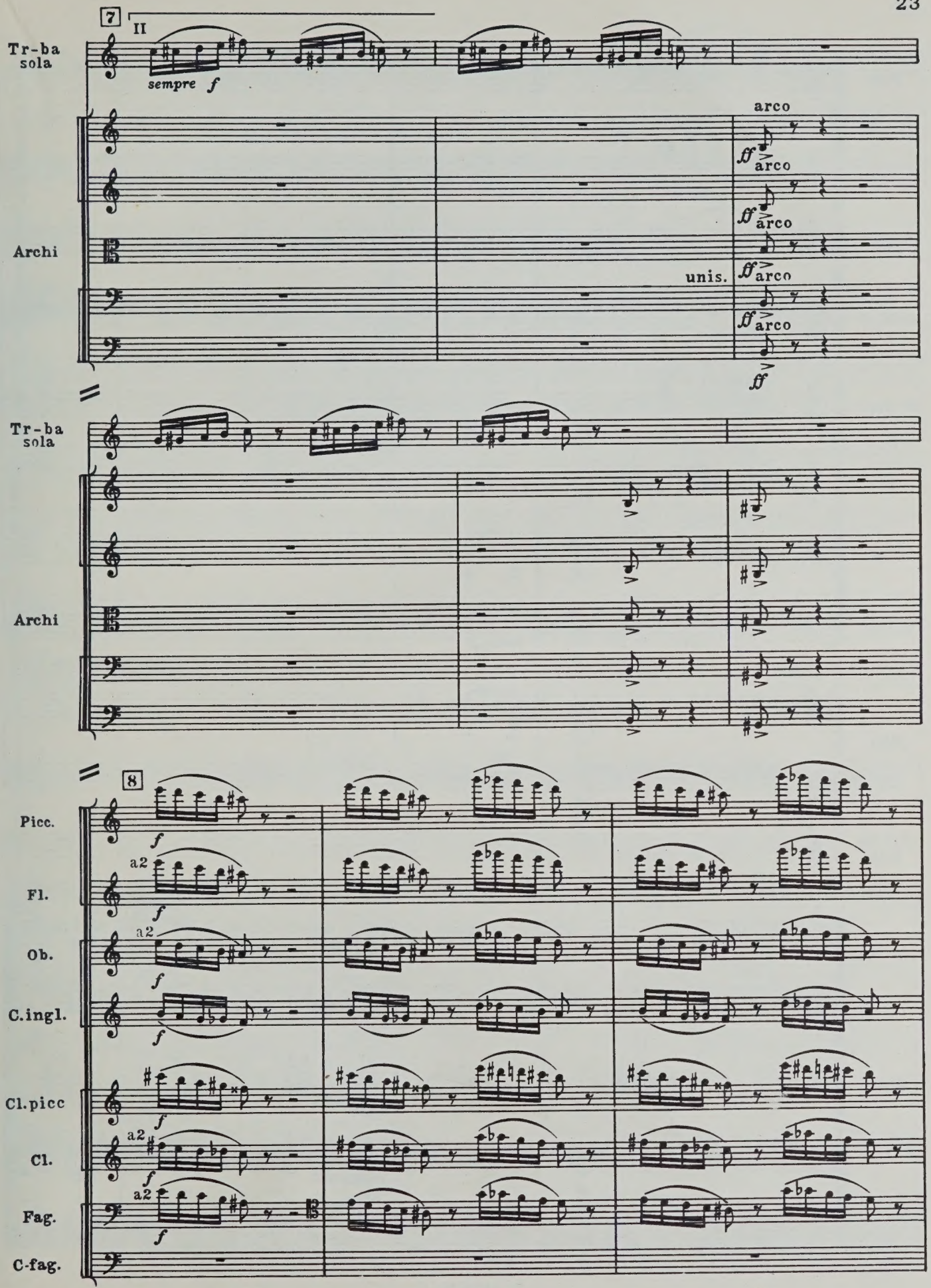
7
II
Tr-ba sola
sempre f
arco
ff arco
Archi
unis.
ff
Tr-ba sola
Archi
8
Picc.
f
Fl.
a2
Ob.
C.ingl.
Cl.picc
Cl.
Fag.
C-fag.

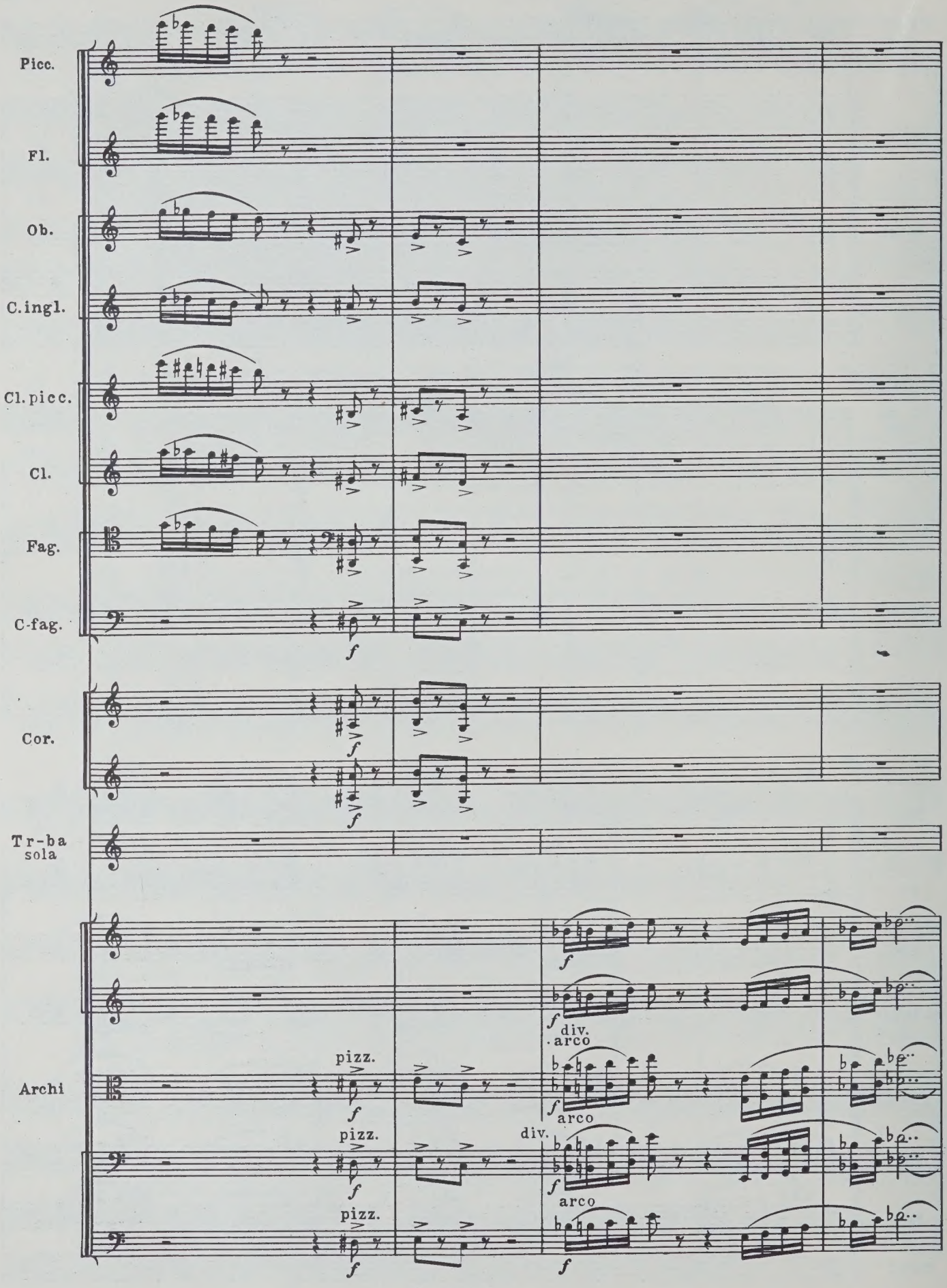
Picc.
Fl.
Ob.
C.ingl.
Cl.picc.
Cl.
Fag.
C-fag.
Cor.
Tr-ba
sola
Archi
pizz.
pizz.
pizz.
div.
arco
div.
arco
arco

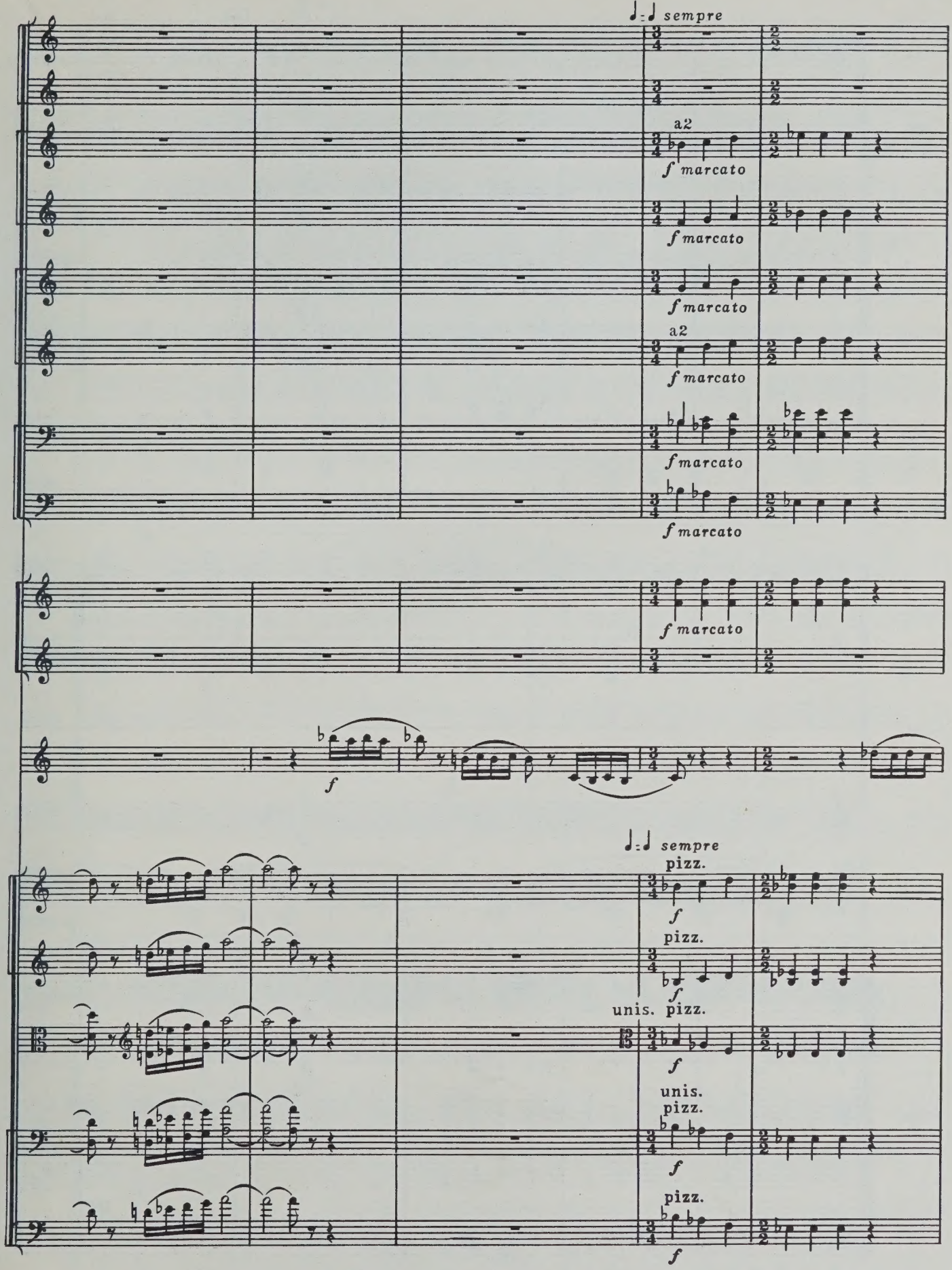
sempre
a2
f marcato
f marcato
f marcato
a2
f marcato
f marcato
f marcato
f
sempre
pizz.
f
pizz.
f
unis. pizz.
f
unis.
pizz.
f
pizz.
f

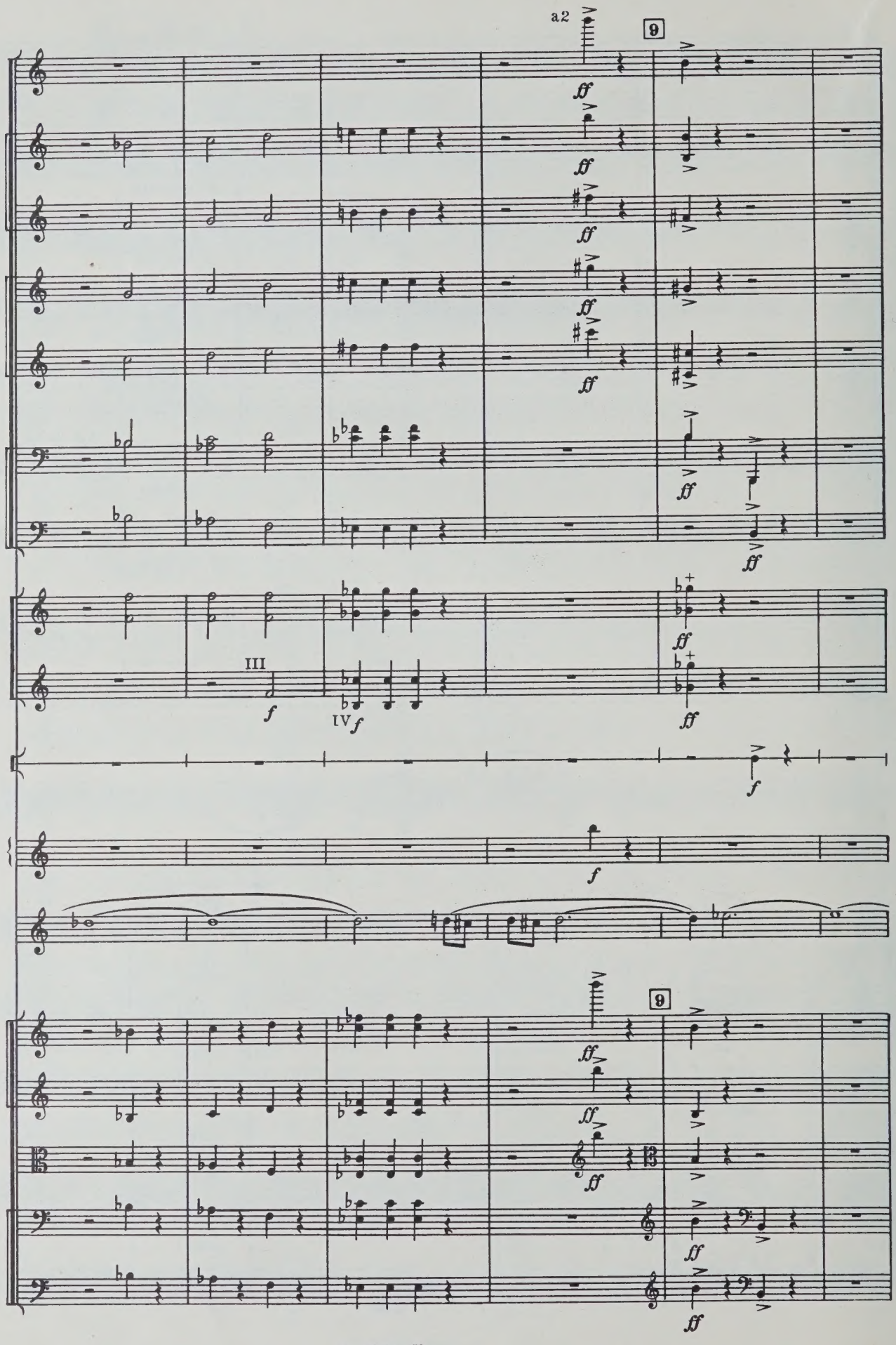
a2
9
Fl.
Ob.
C.ingl.
Cl. picc.
Cl.
Fag.
C-fag.
Cor.
III
IV
Cassa
Sil.
Tr-ba
sola
Archi

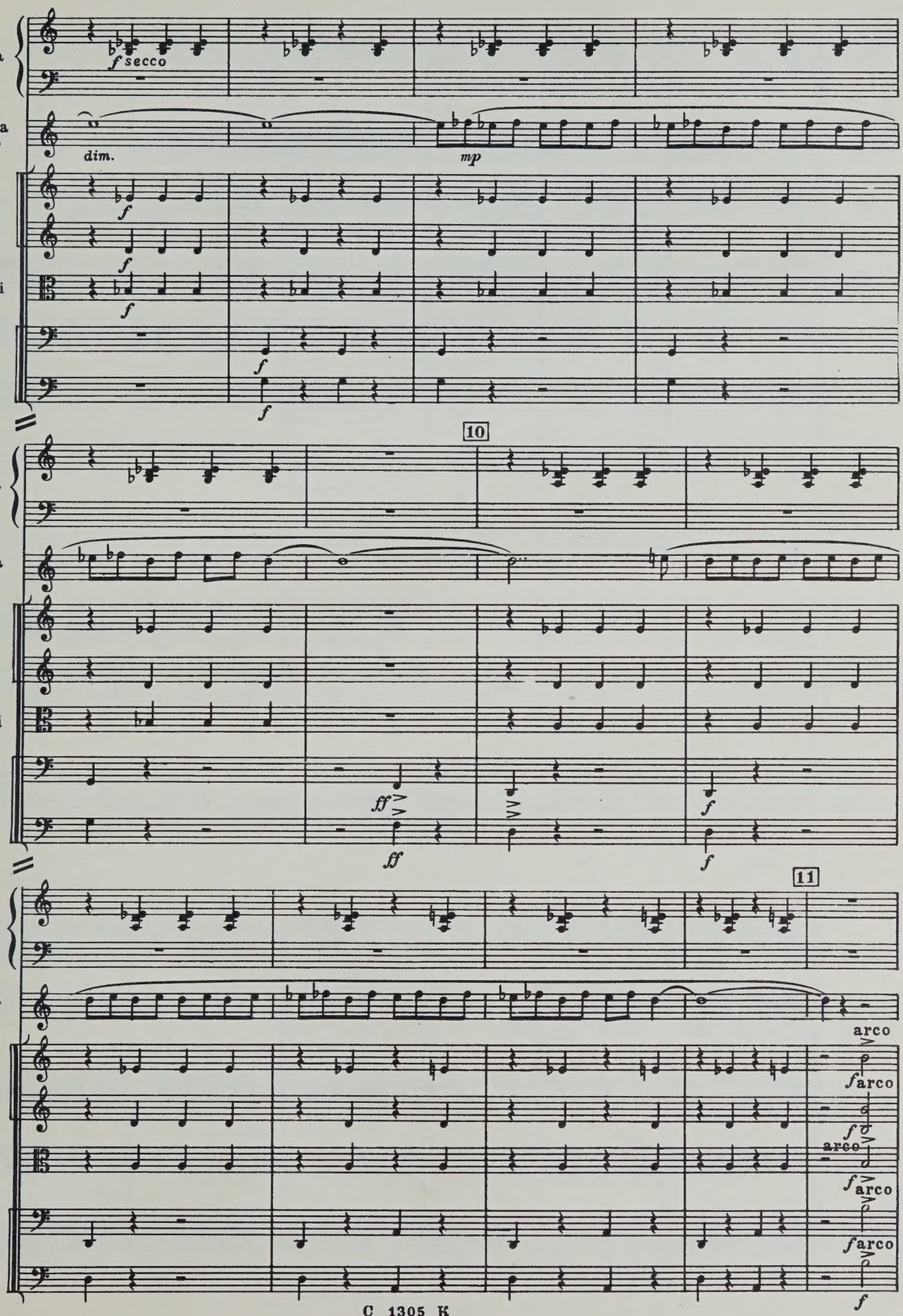
Arpa
Tr-ba sola
Archi
f secco
dim.
mp
f
10
ff
11
arco
C 1305 K

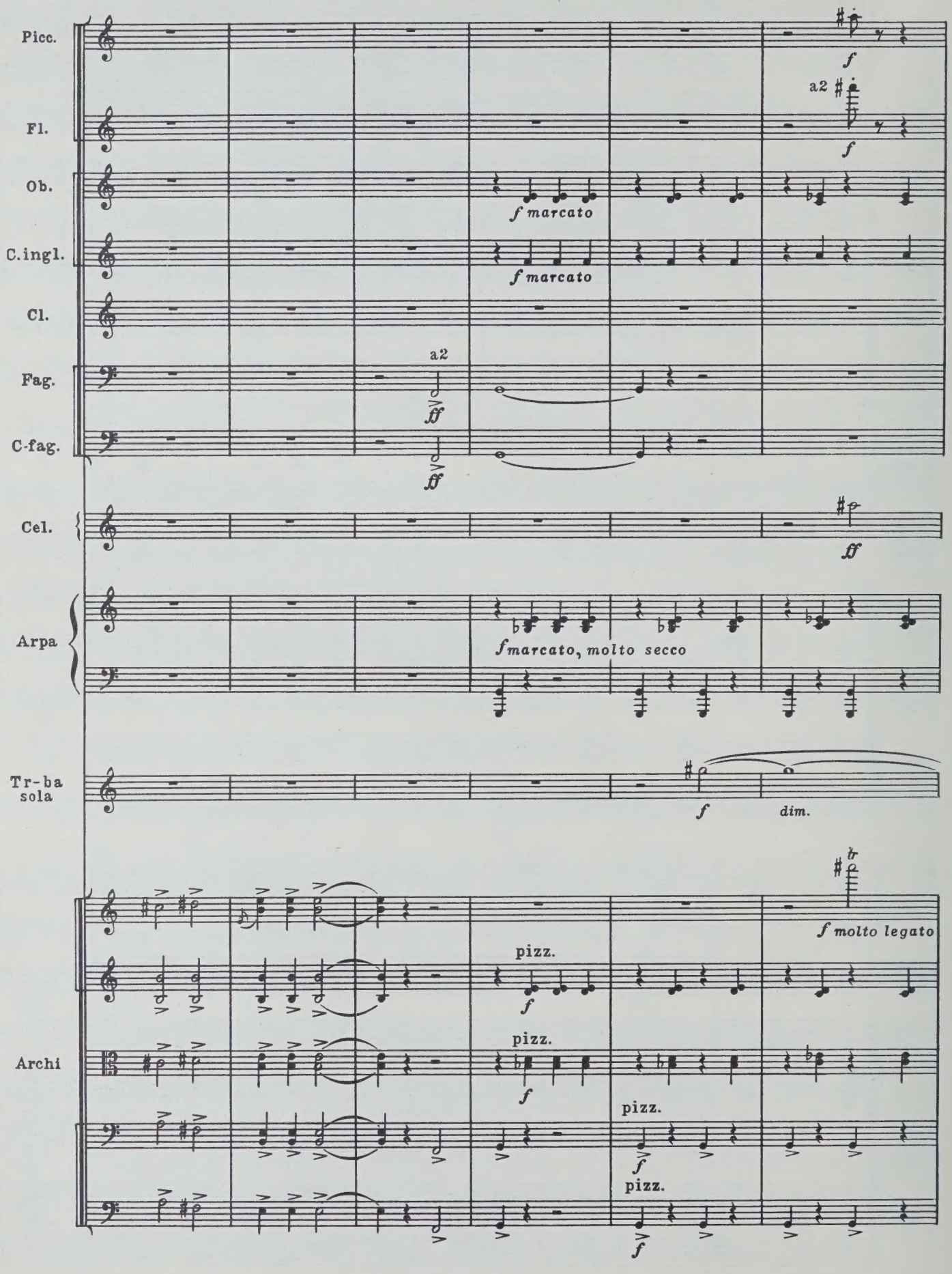
Picc.
Fl.
Ob.
C.ingl.
Cl.
Fag.
C-fag.
Cel.
Arpa
Tr-ba sola
Archi
a2
f marcato
f marcato
a2
ff
ff
ff
f marcato, molto secco
f
dim.
f molto legato
pizz.
pizz.
pizz.
pizz.

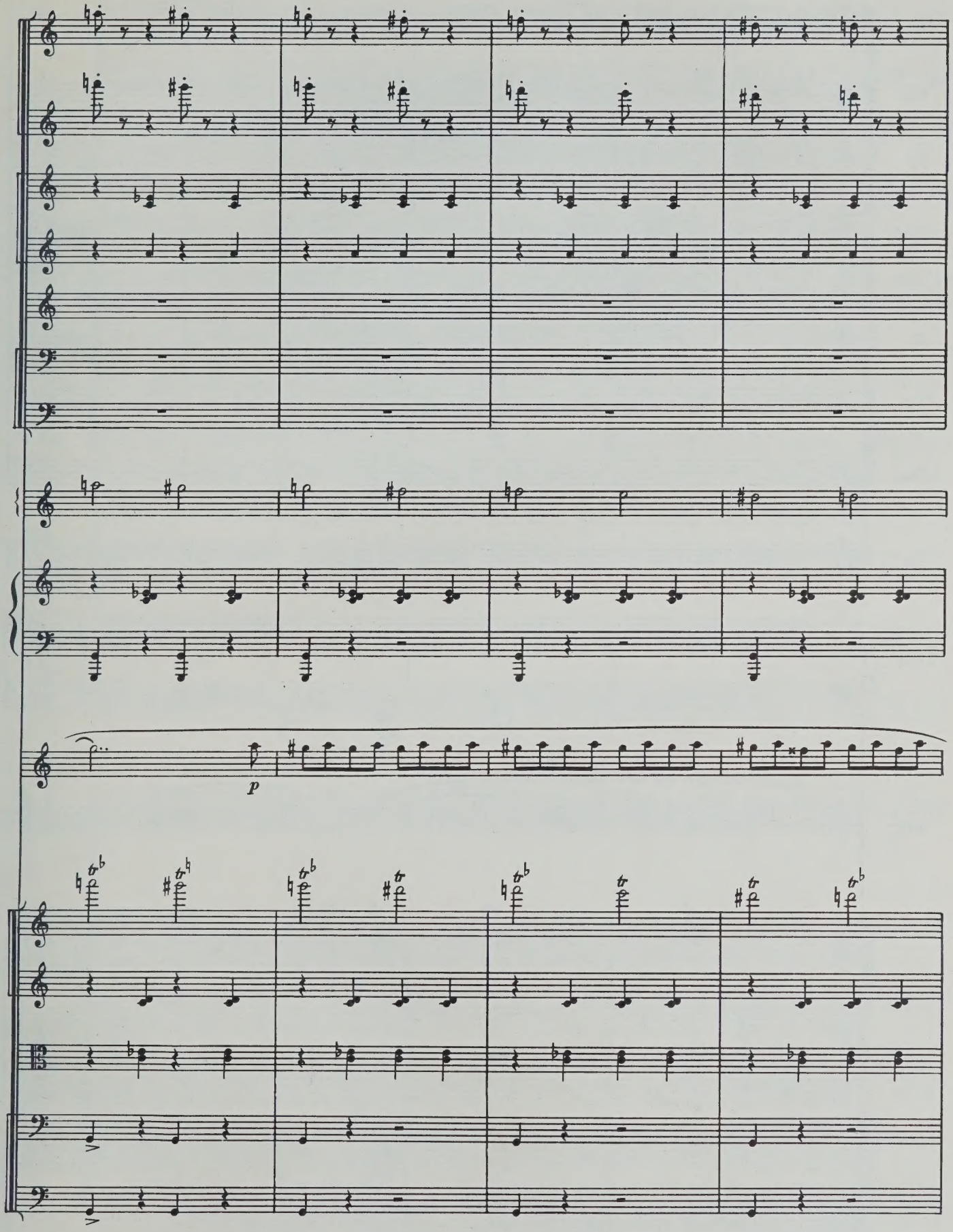
p

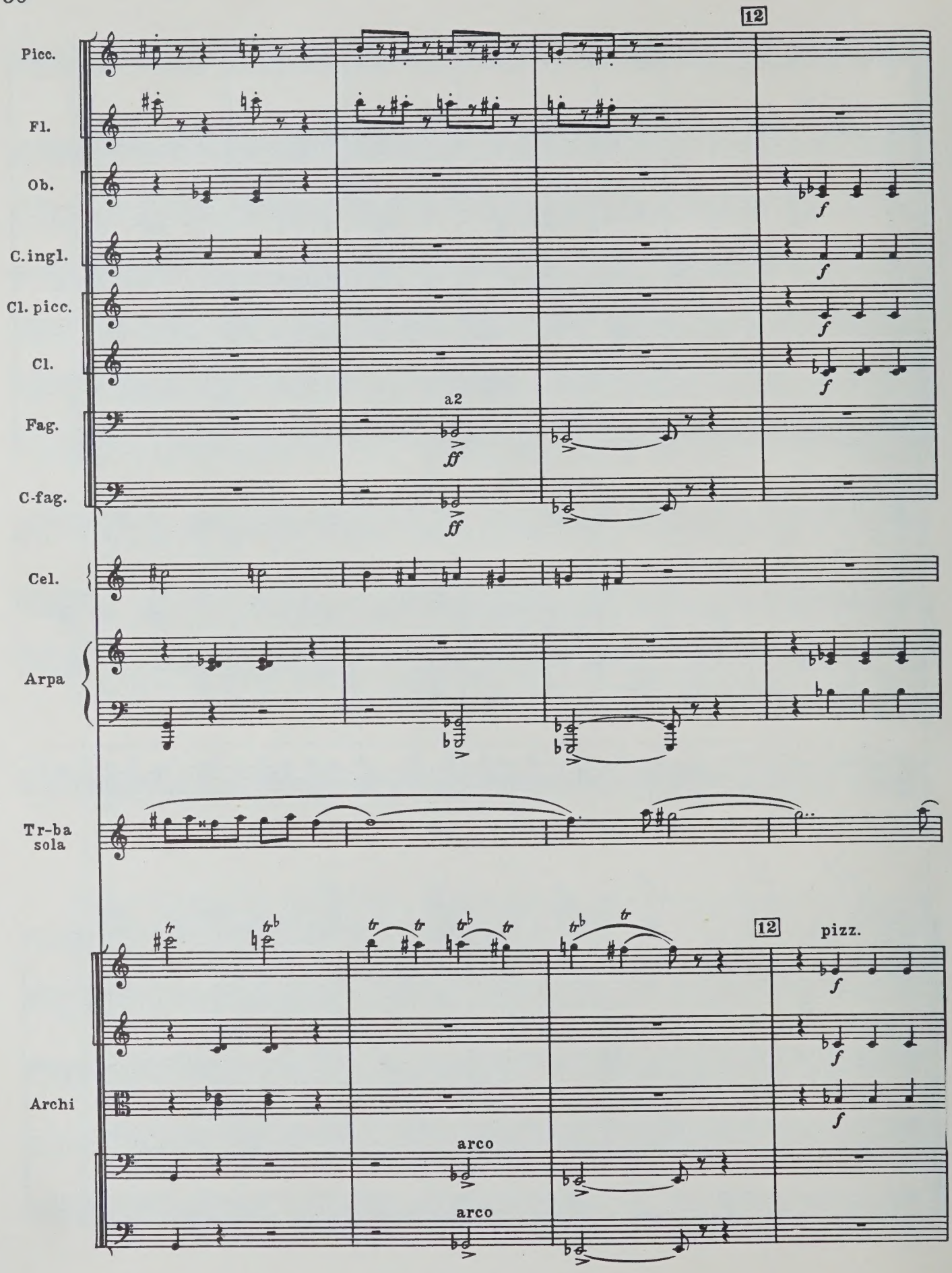
12
Picc.
Fl.
Ob.
C.ingl.
Cl. picc.
Cl.
Fag.
C-fag.
a2
ff
Cel.
Arpa
Tr-ba sola
12
pizz.
Archi
arco
arco

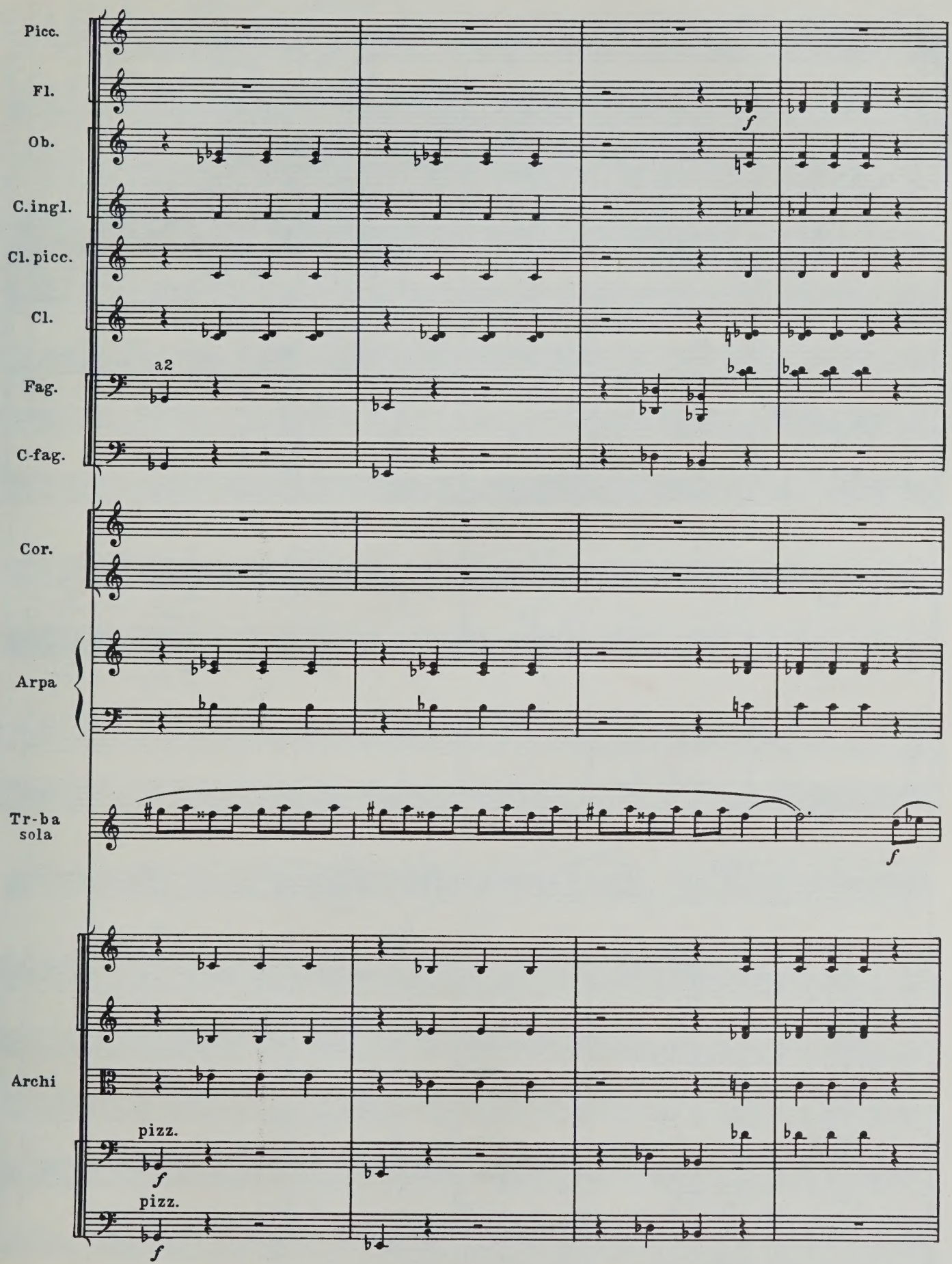
Picc.
Fl.
Ob.
C.ingl.
Cl. picc.
Cl.
a2
Fag.
C-fag.
Cor.
Arpa
Tr-ba sola
Archi
pizz.
pizz.

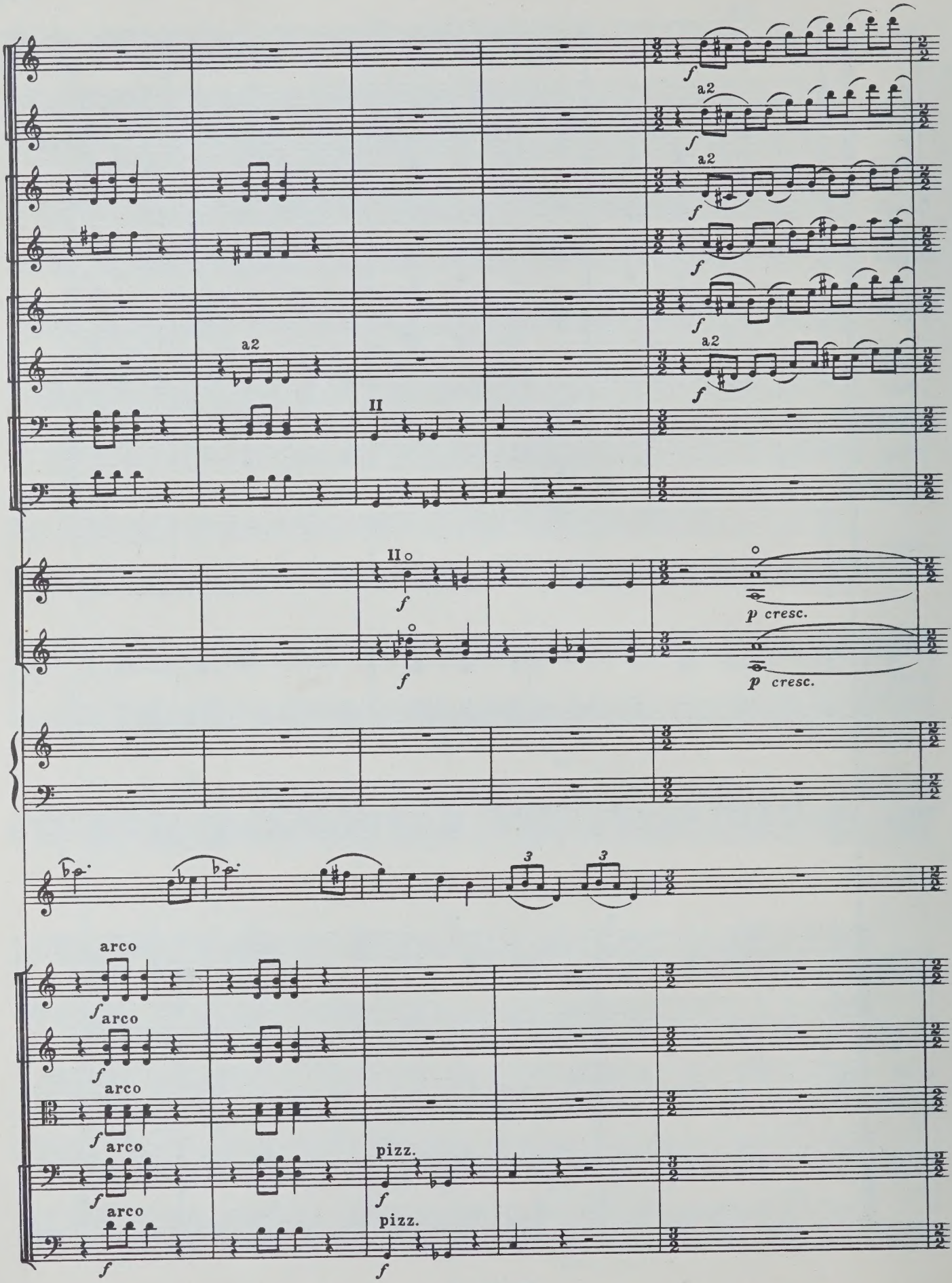
a2
II
p cresc.
arco
pizz.

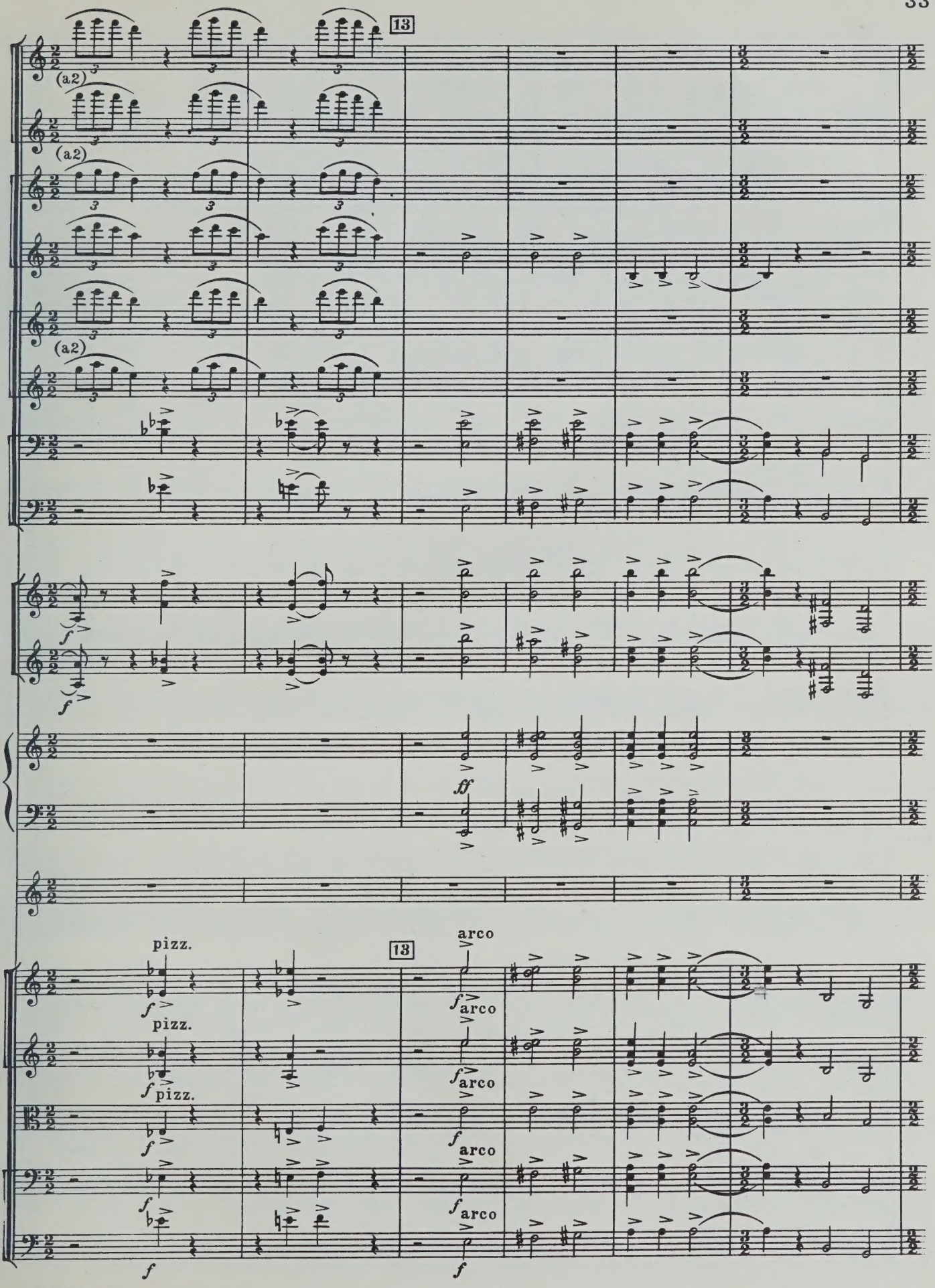
13
(a2)
(a2)
(a2)
f
f
ff
13
pizz.
pizz.
pizz.
arco
arco
arco
arco
arco
f
f

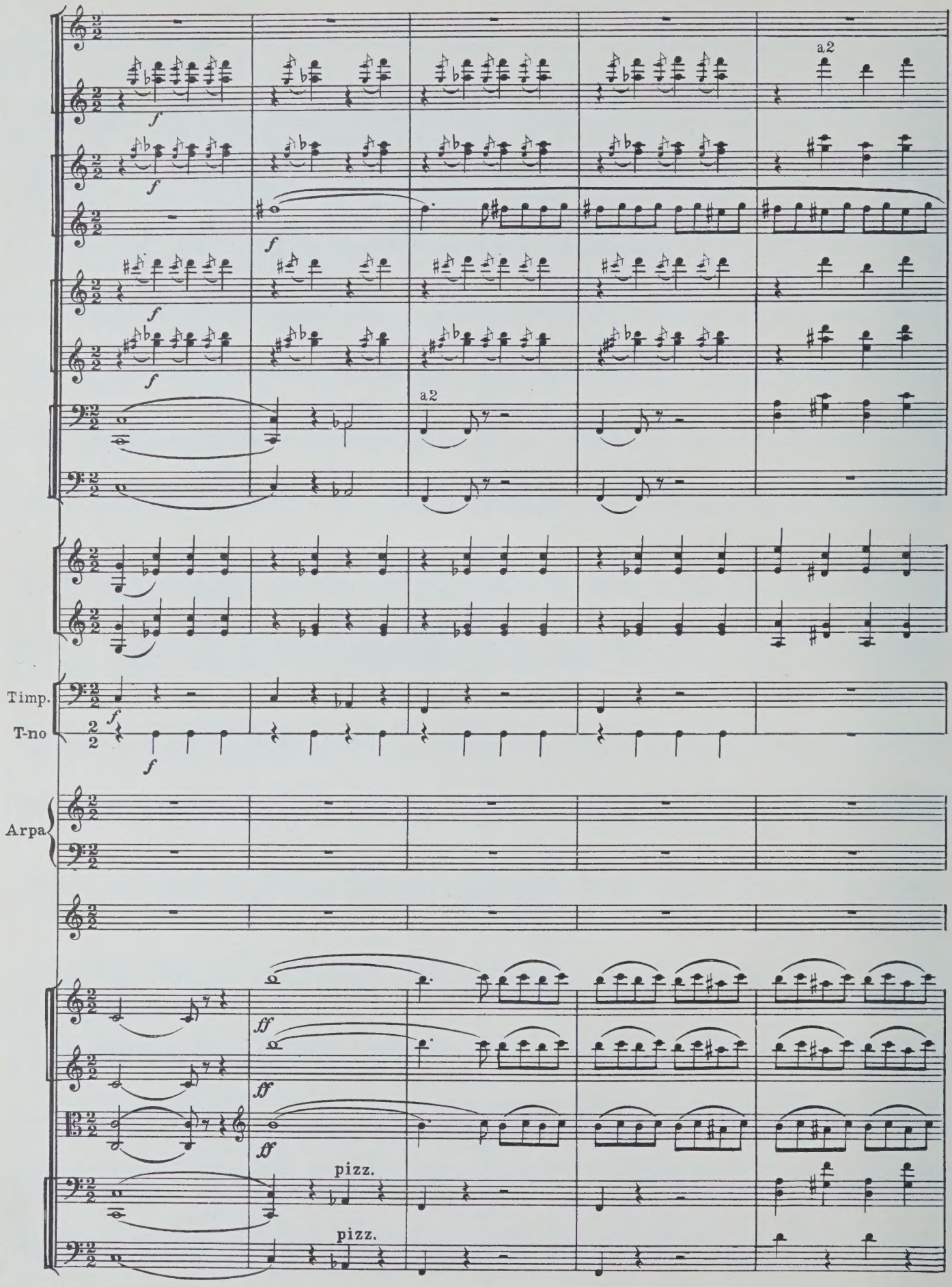
a2
a2
Timp.
T-no
Arpa
pizz.
pizz.

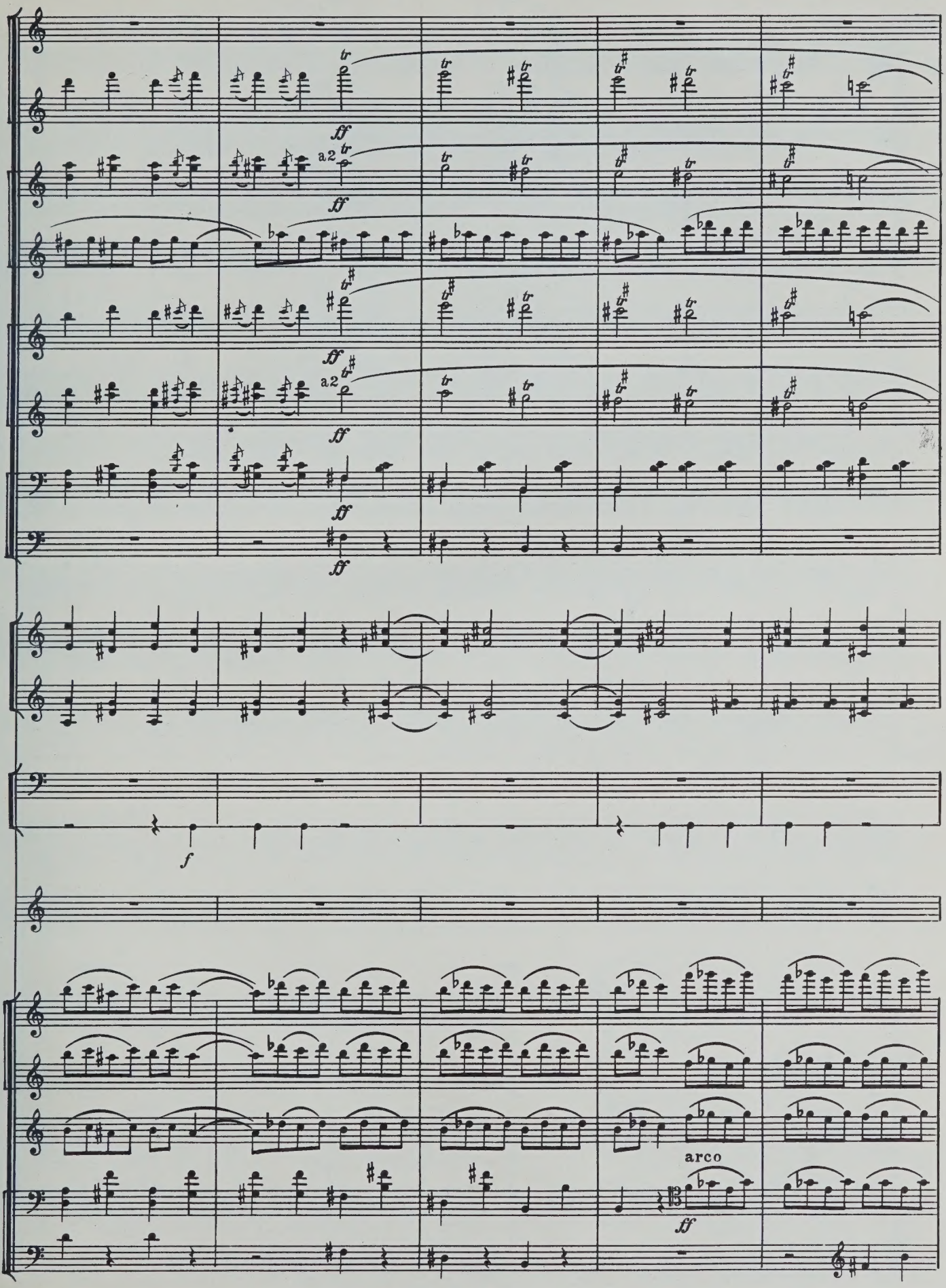
ff
a2
ff
ff
a2
ff
ff
f
arco
ff

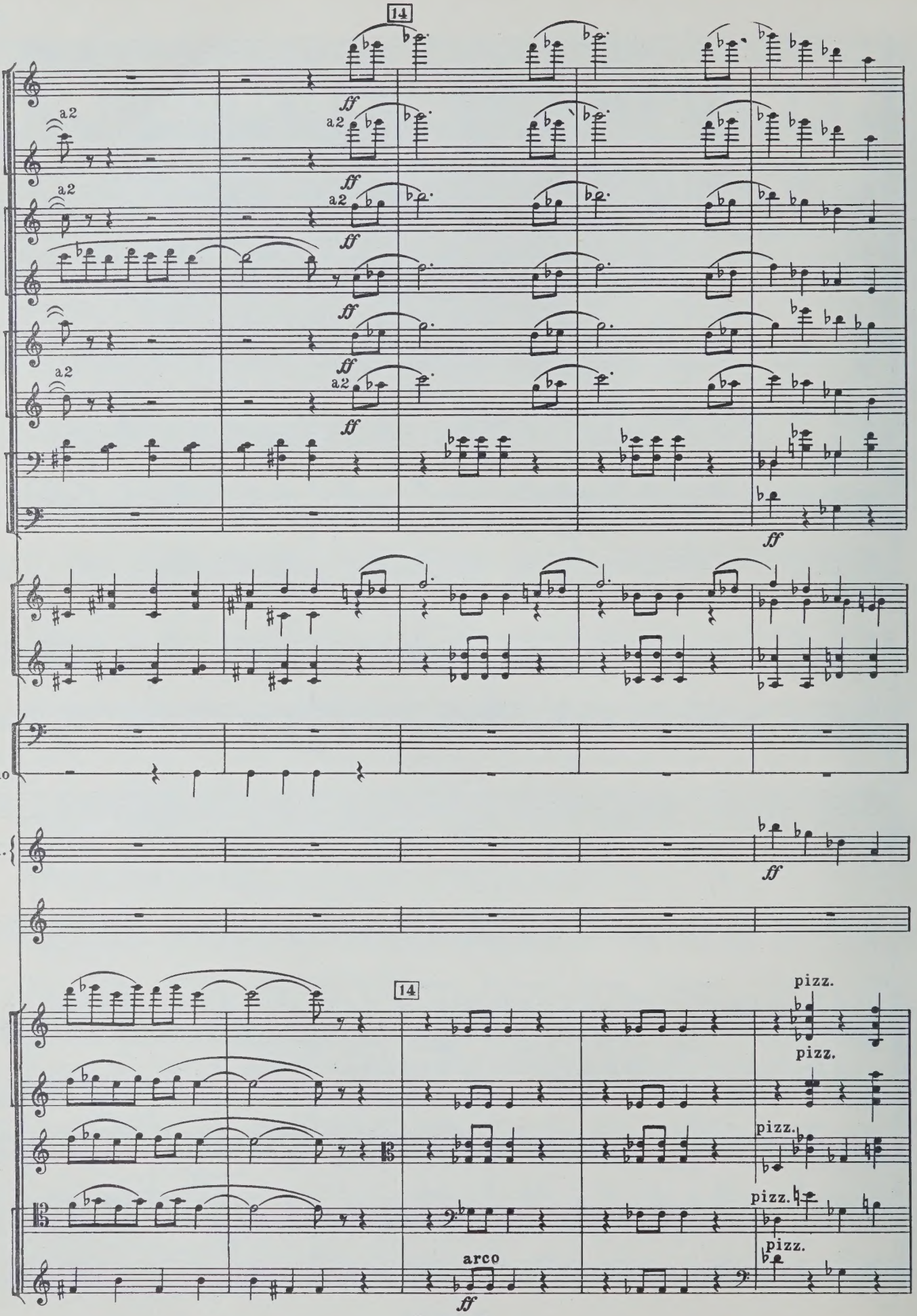
14
a2
ff
T-no
Sil.
pizz.
arco

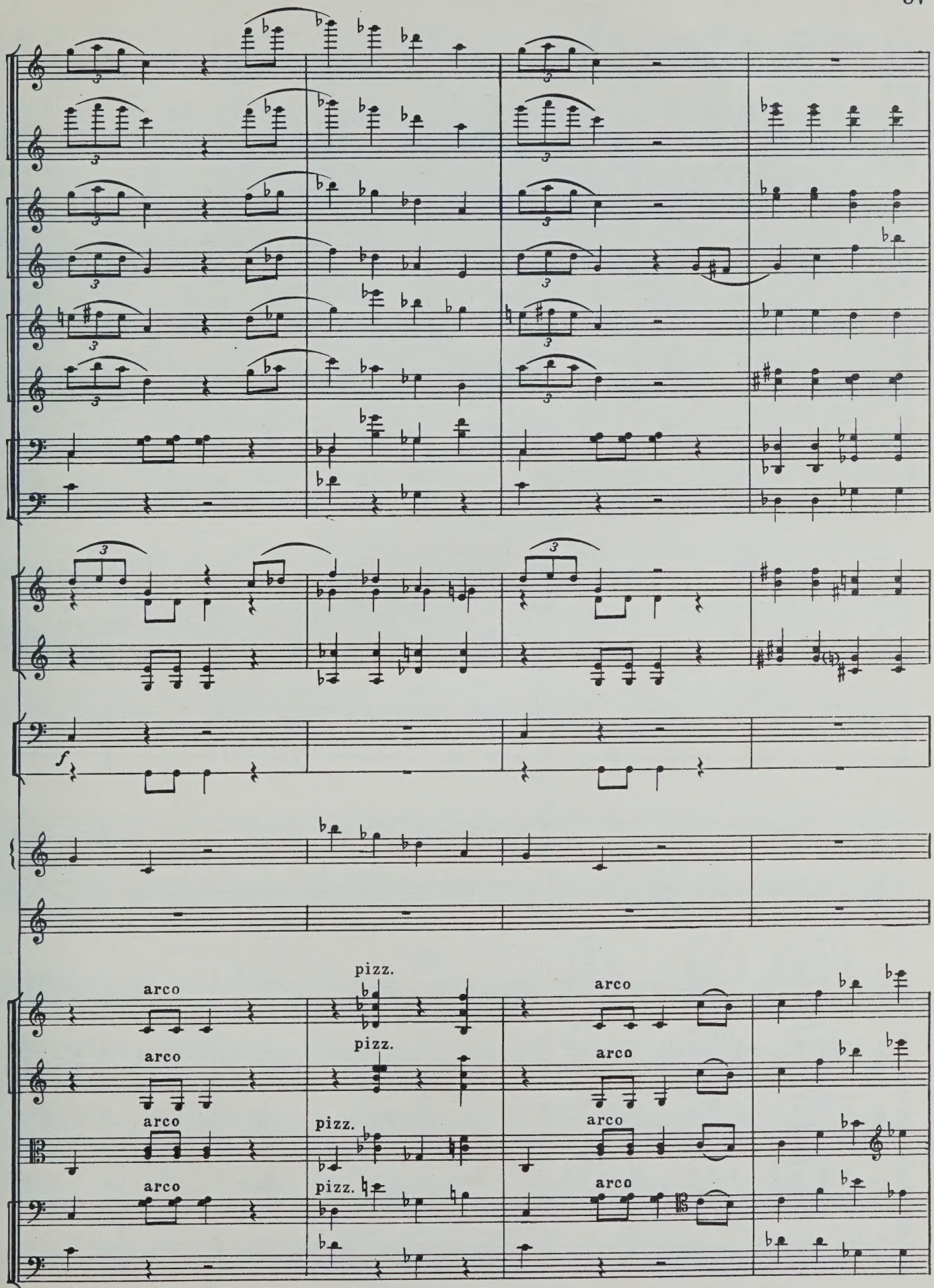
f
arco
pizz.
arco
pizz.
arco
pizz.
arco
pizz.
arco
arco
arco
arco

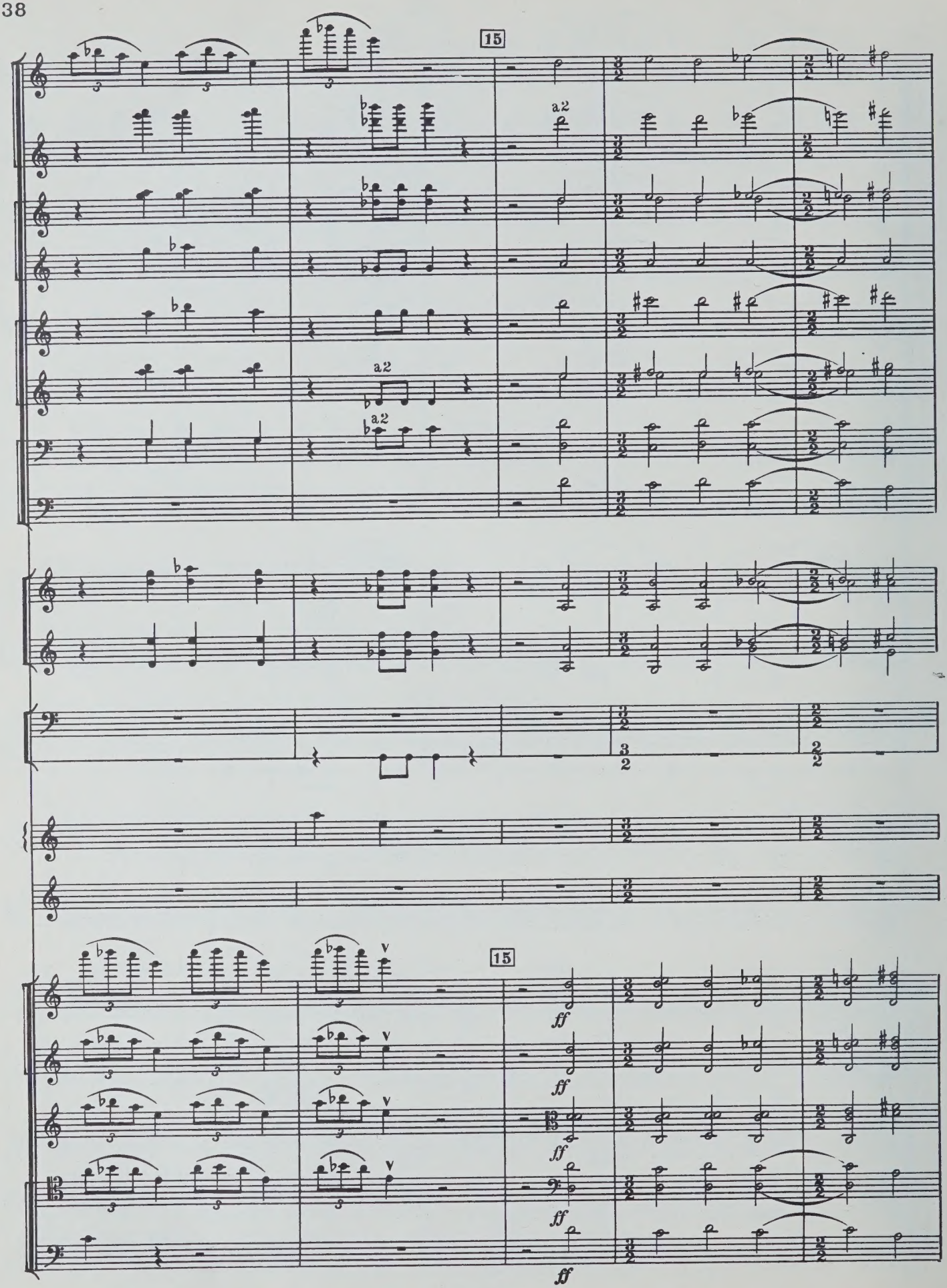
15
a2
a2
a2
15
ff
ff
ff
ff
ff

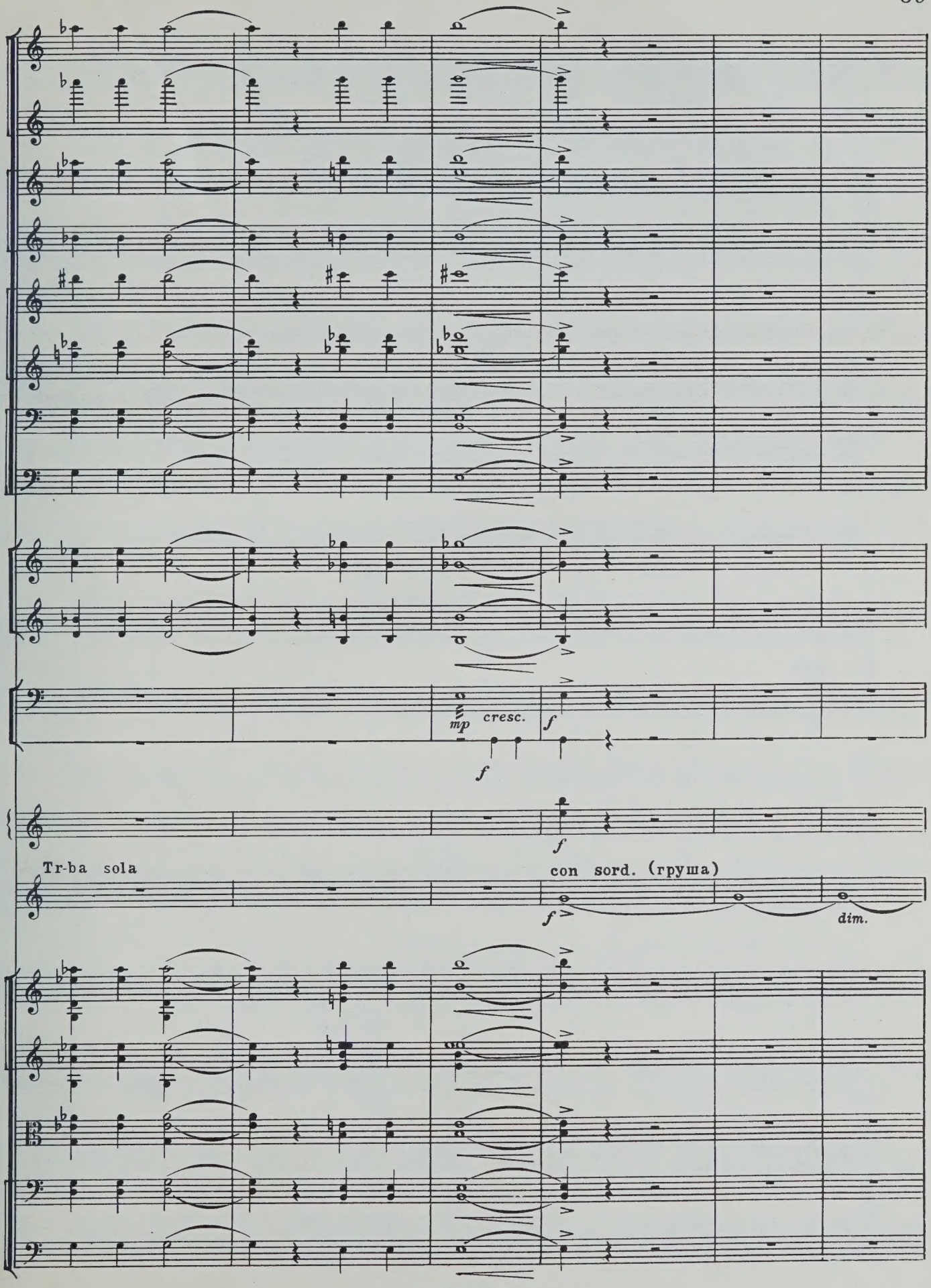
mp
cresc.
f
f
f
Tr-ba sola
con sord. (груша)
f
dim.

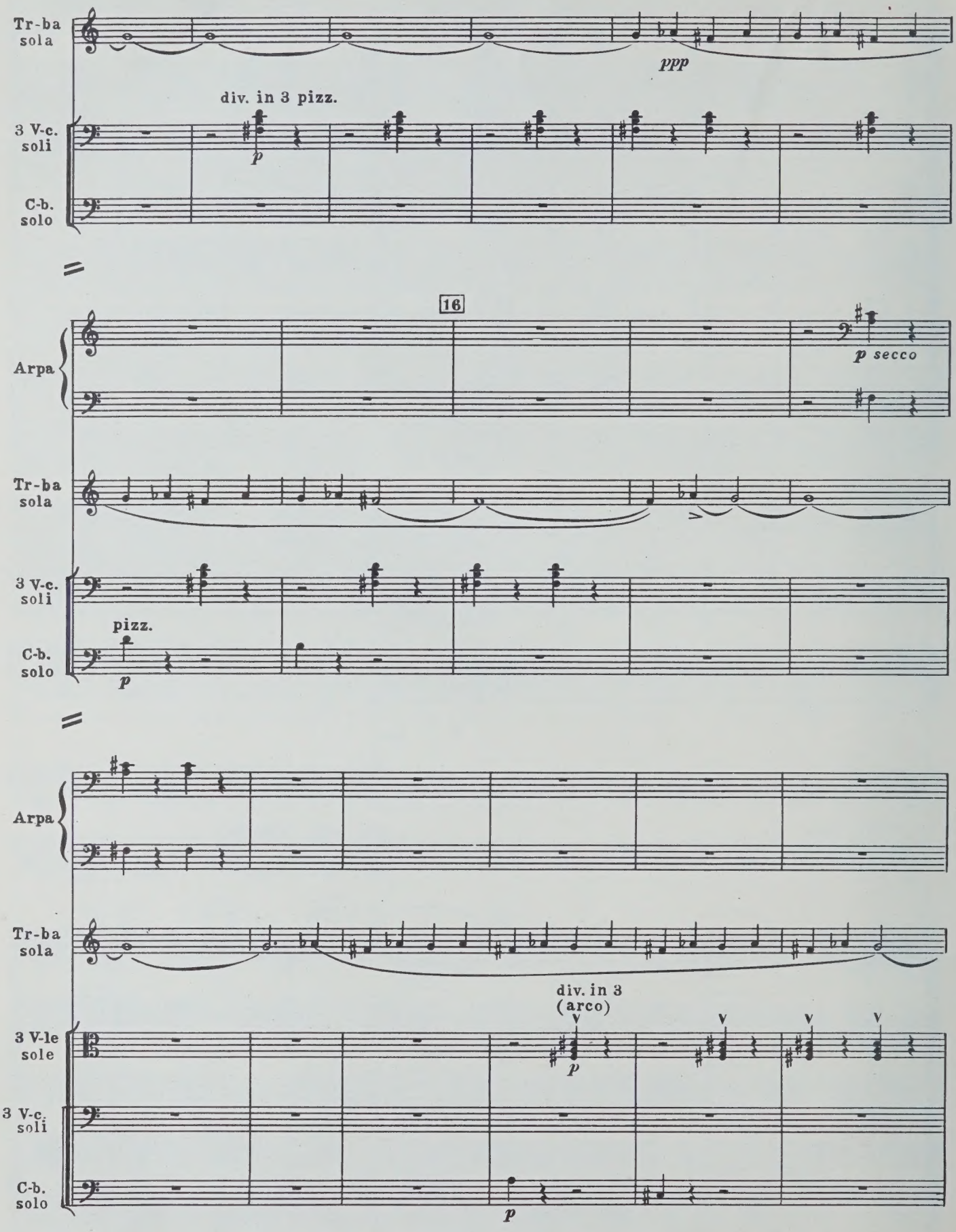
Tr-ba sola
ppp
div. in 3 pizz.
3 V-c. soli
p
C-b. solo
16
Arpa
p secco
Tr-ba sola
3 V-c. soli
pizz.
C-b. solo
p
Arpa
Tr-ba sola
div. in 3 (arco)
3 V-le sole
p
3 V-c. soli
C-b. solo
p

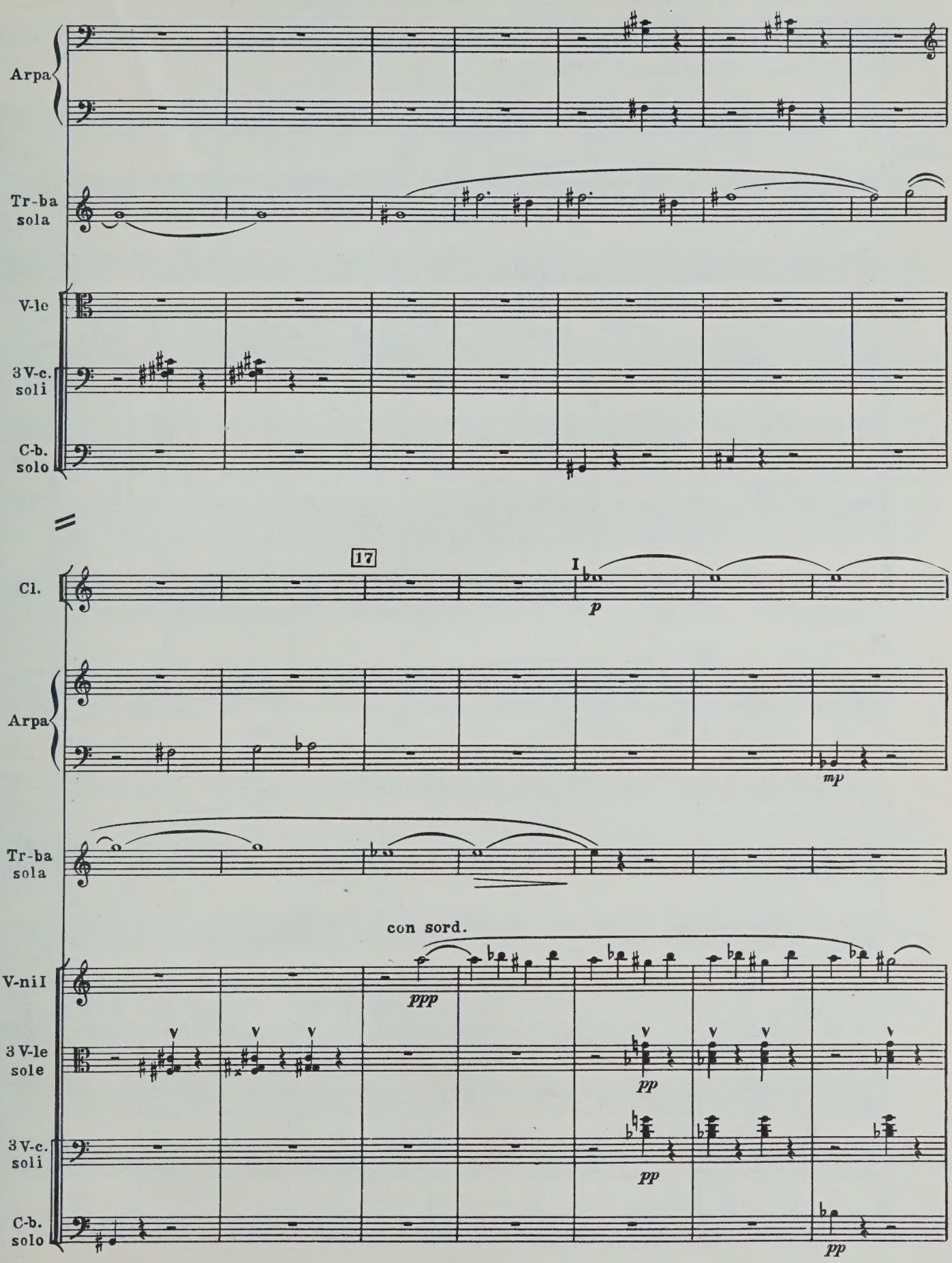
Arpa
Tr-ba sola
V-lc
3 V-c. soli
C-b. solo
17
I
Cl.
p
Arpa
mp
Tr-ba sola
con sord.
V-nil
ppp
3 V-le sole
pp
3 V-c. soli
pp
C-b. solo
pp

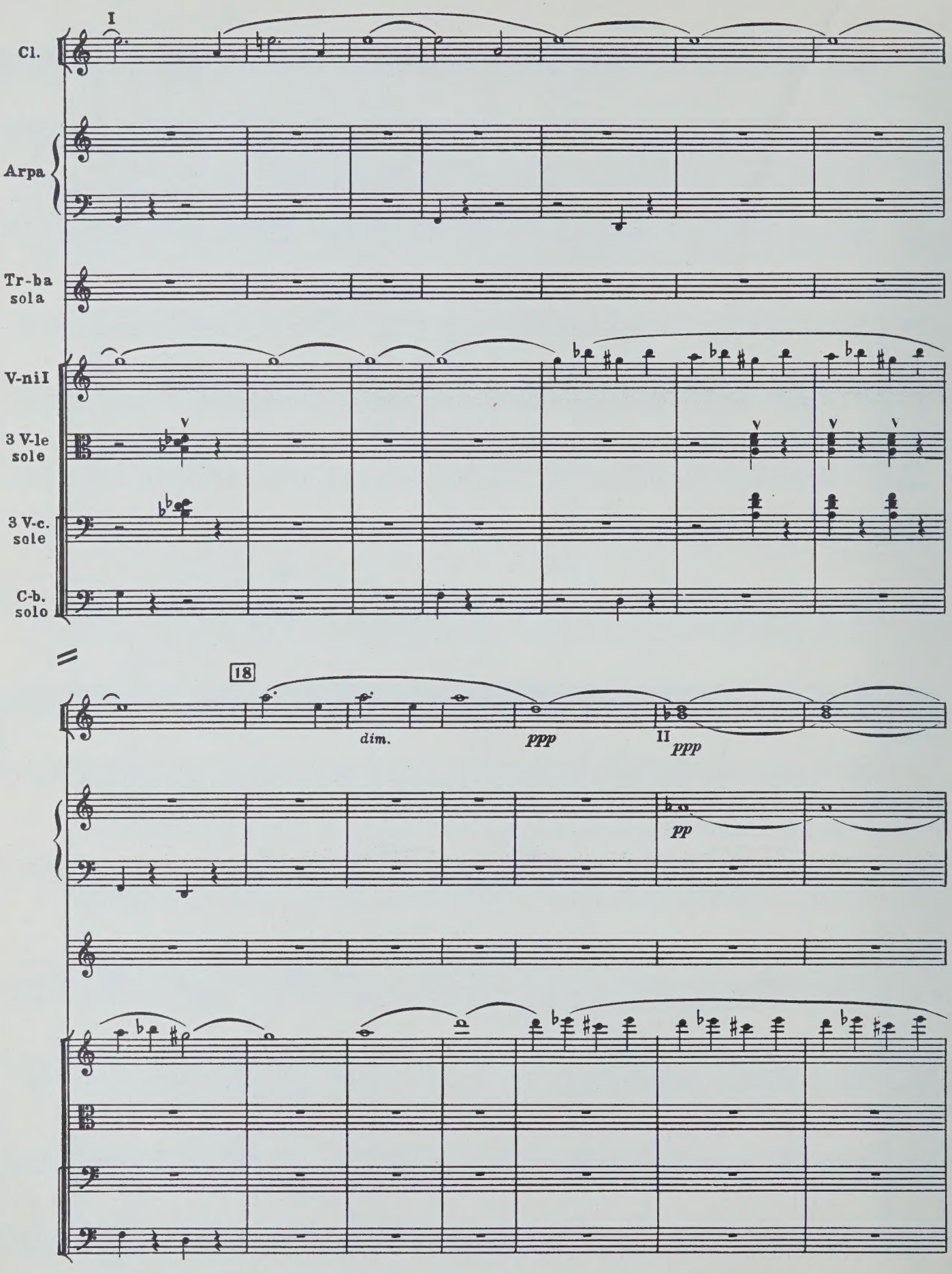
I
Cl.
Arpa
Tr-ba sola
V-nil
3 V-le sole
3 V-c. sole
C-b. solo
18
dim.
ppp
II
ppp
pp

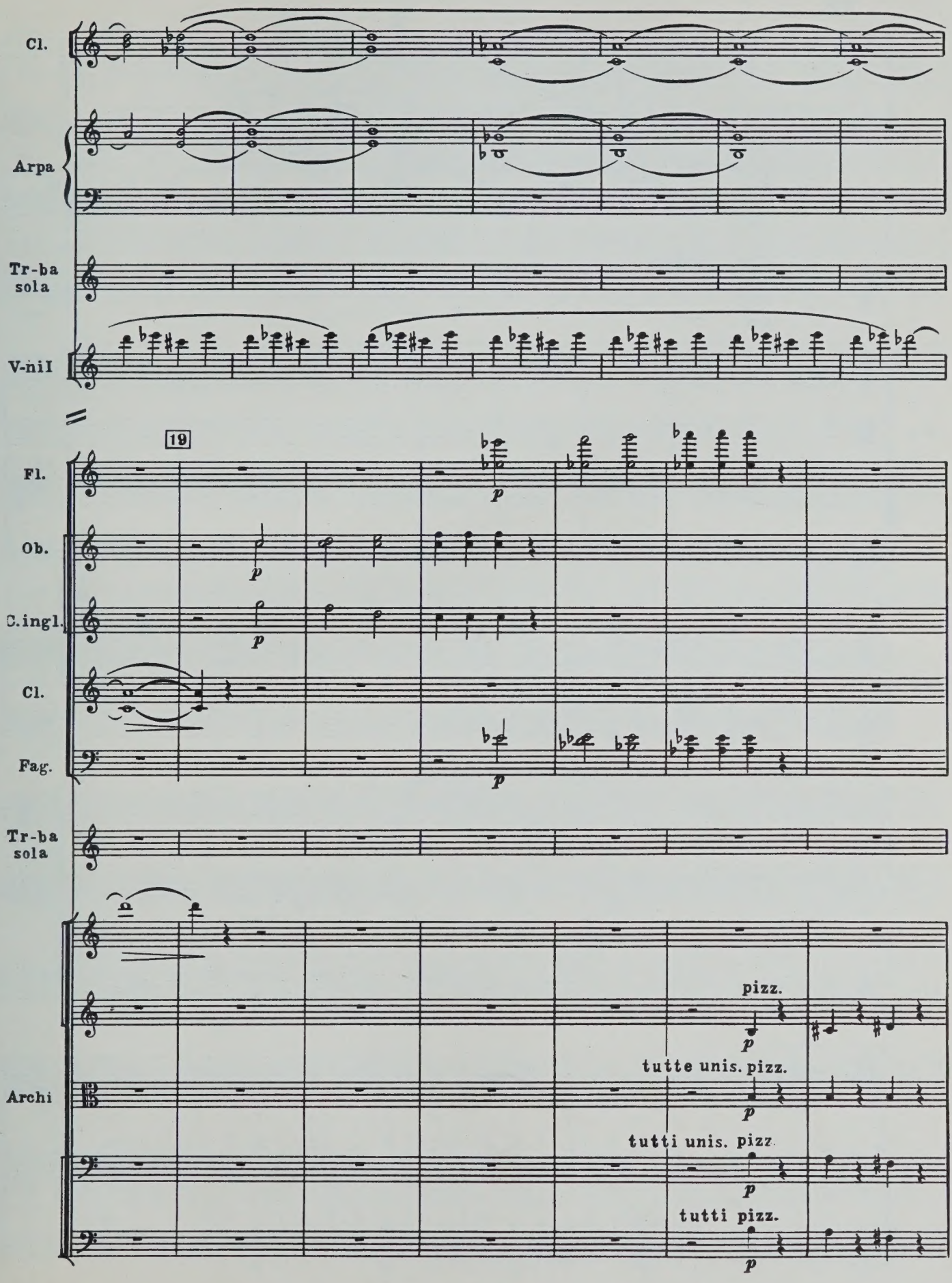
Cl.
Arpa
Tr-ba sola
V-nil
19
Fl.
Ob.
C.ingl.
Cl.
Fag.
Tr-ba sola
Archi
p
pizz.
tutte unis. pizz.
tutti unis. pizz.
tutti pizz.

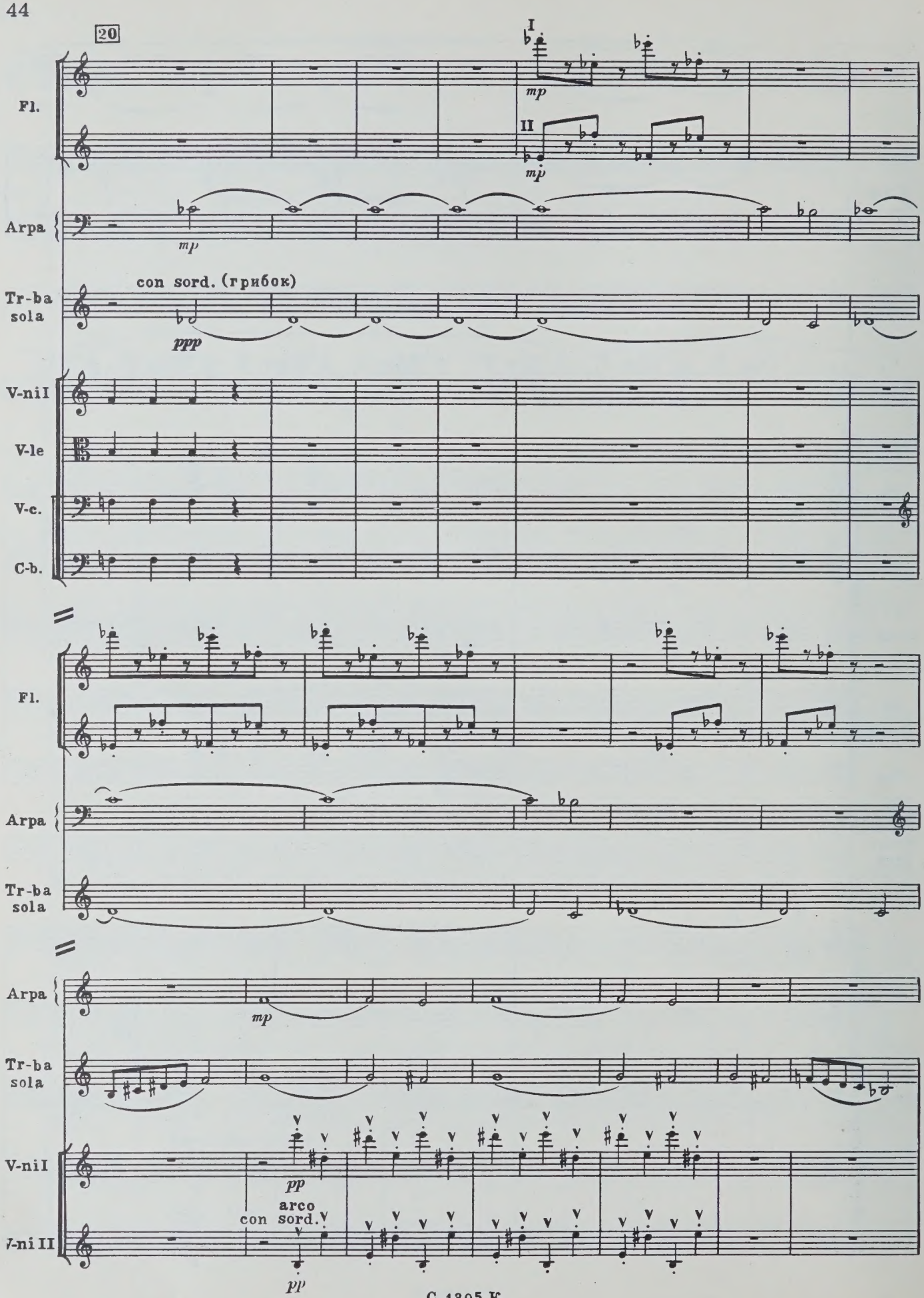
20
I
II
Fl.
Arpa
Tr-ba sola
V-nil
V-le
V-c.
C-b.
mp
mp
con sord. (грибок)
ppp
Fl.
Arpa
Tr-ba sola
Arpa
Tr-ba sola
V-nil
V-nil II
mp
pp
arco
con sord.
pp

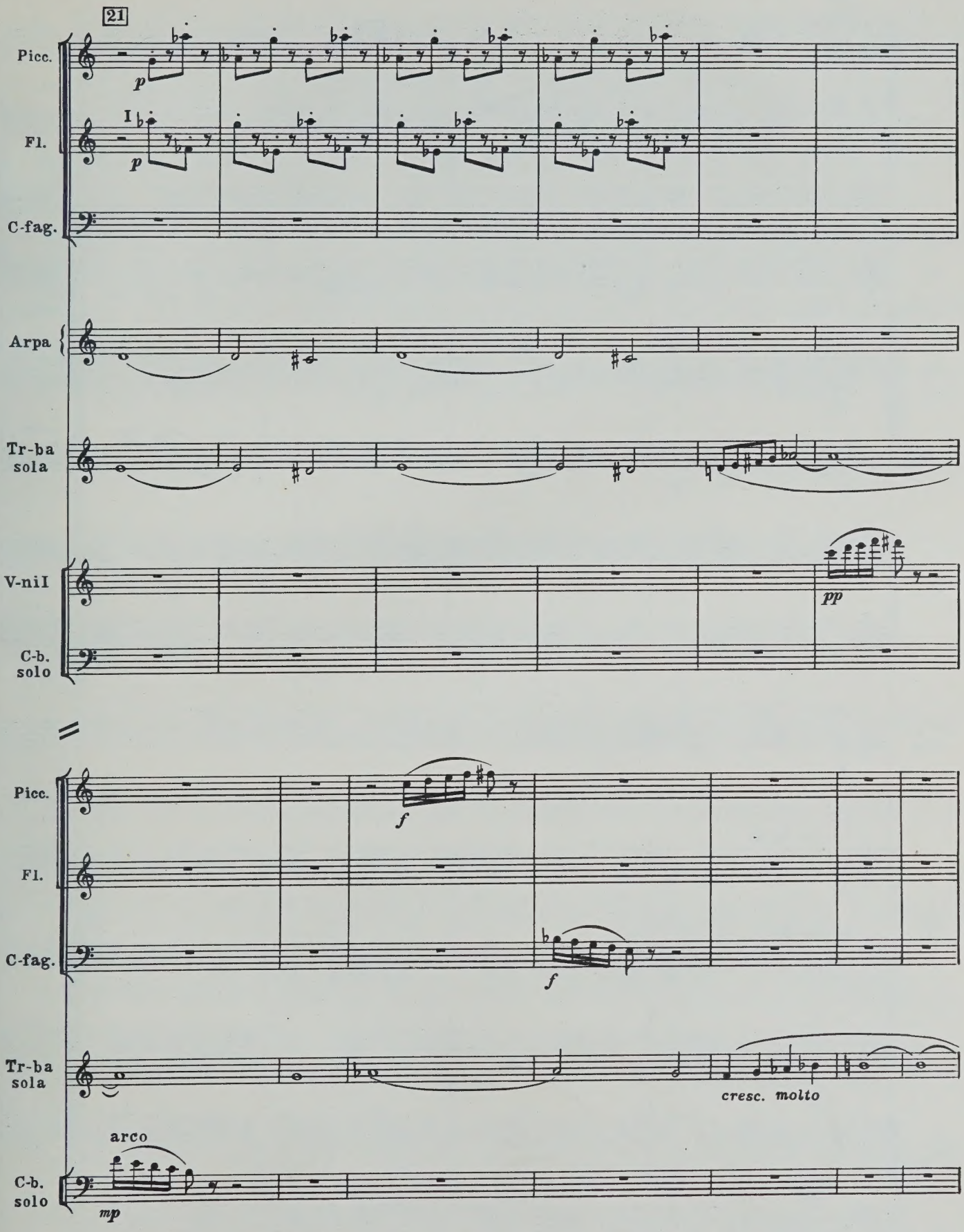
21
Picc.
Fl.
C-fag.
Arpa
Tr-ba sola
V-nil
C-b. solo
Picc.
Fl.
C-fag.
Tr-ba sola
C-b. solo
p
I
pp
f
cresc. molto
arco
mp

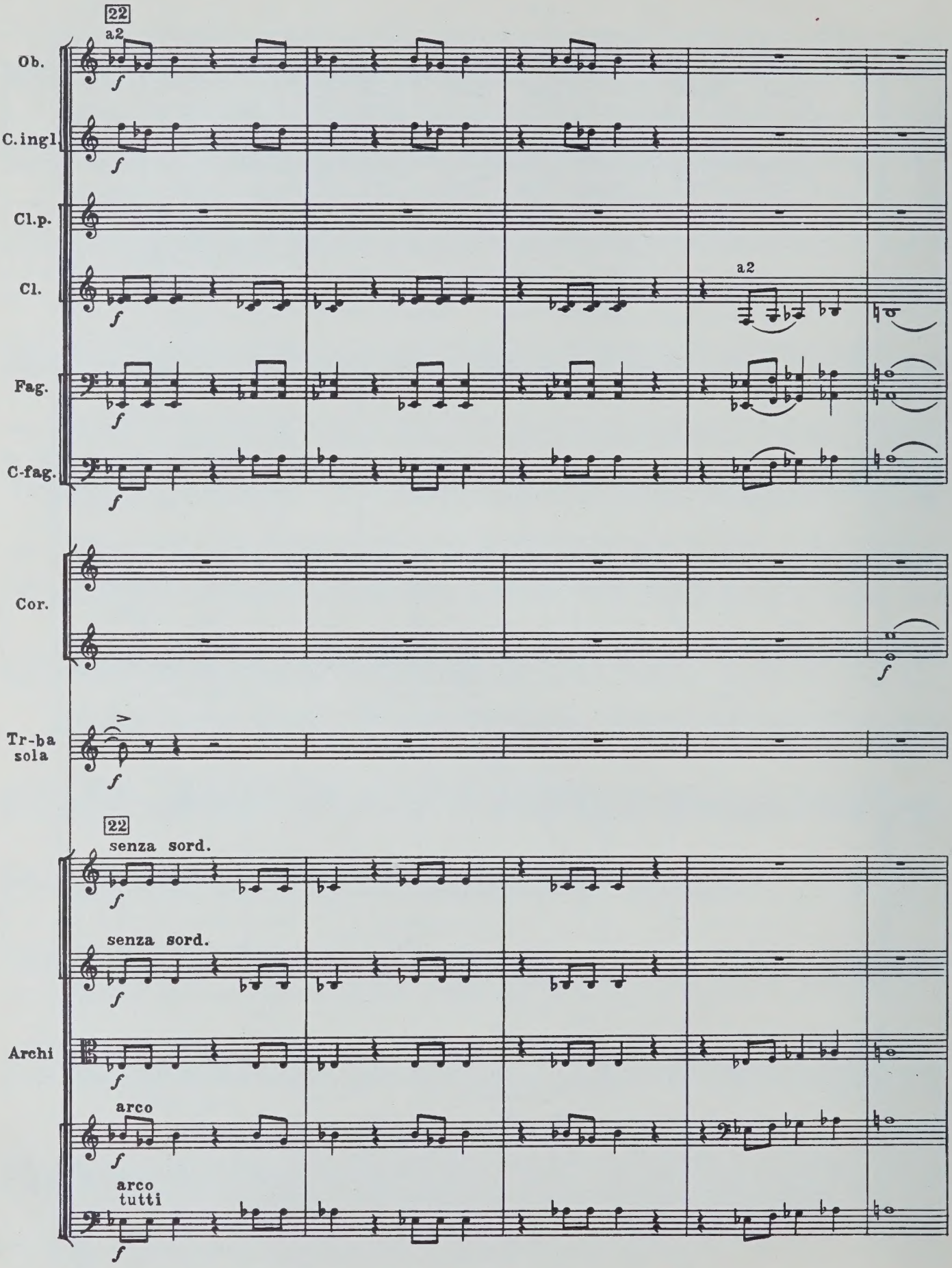
22
a2
Ob.
C.ingl.
Cl.p.
Cl.
a2
Fag.
C-fag.
Cor.
Tr-ba sola
22
senza sord.
senza sord.
Archi
arco
arco tutti

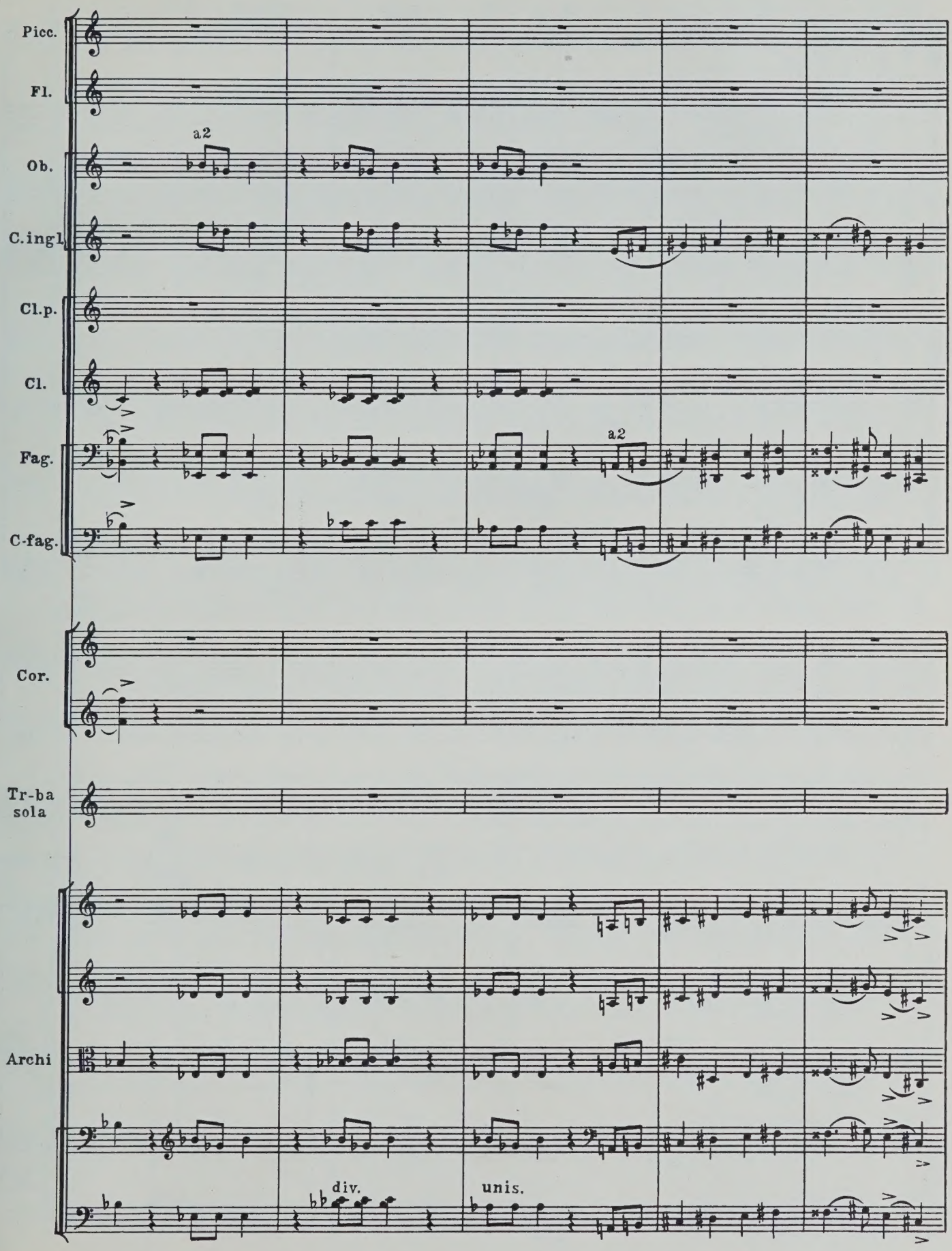
Picc.
Fl.
a2
Ob.
C.ingl.
Cl.p.
Cl.
Fag.
a2
C-fag.
Cor.
Tr-ba
sola
Archi
div.
unis.

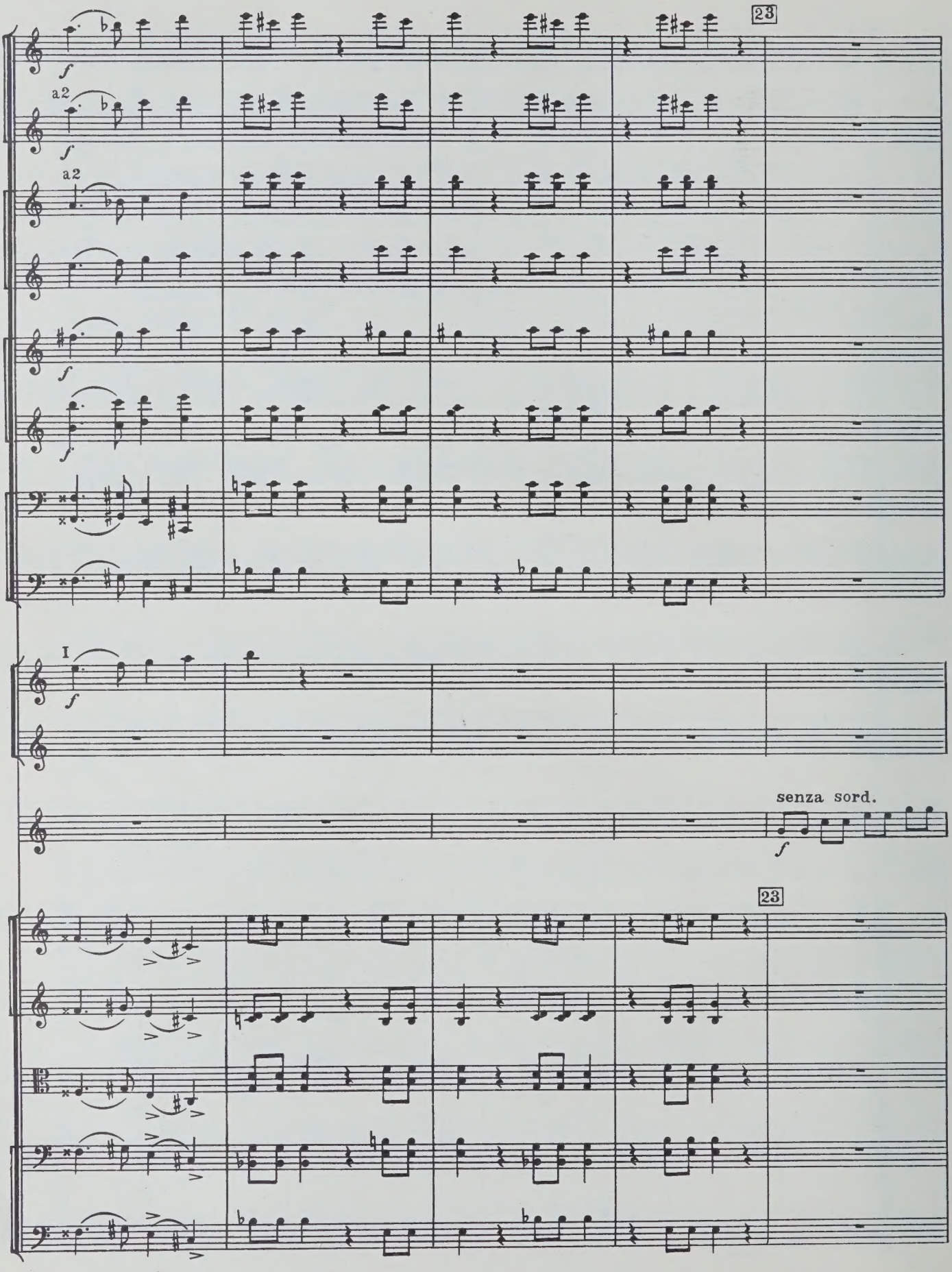
23
a2
a2
I
senza sord.
23

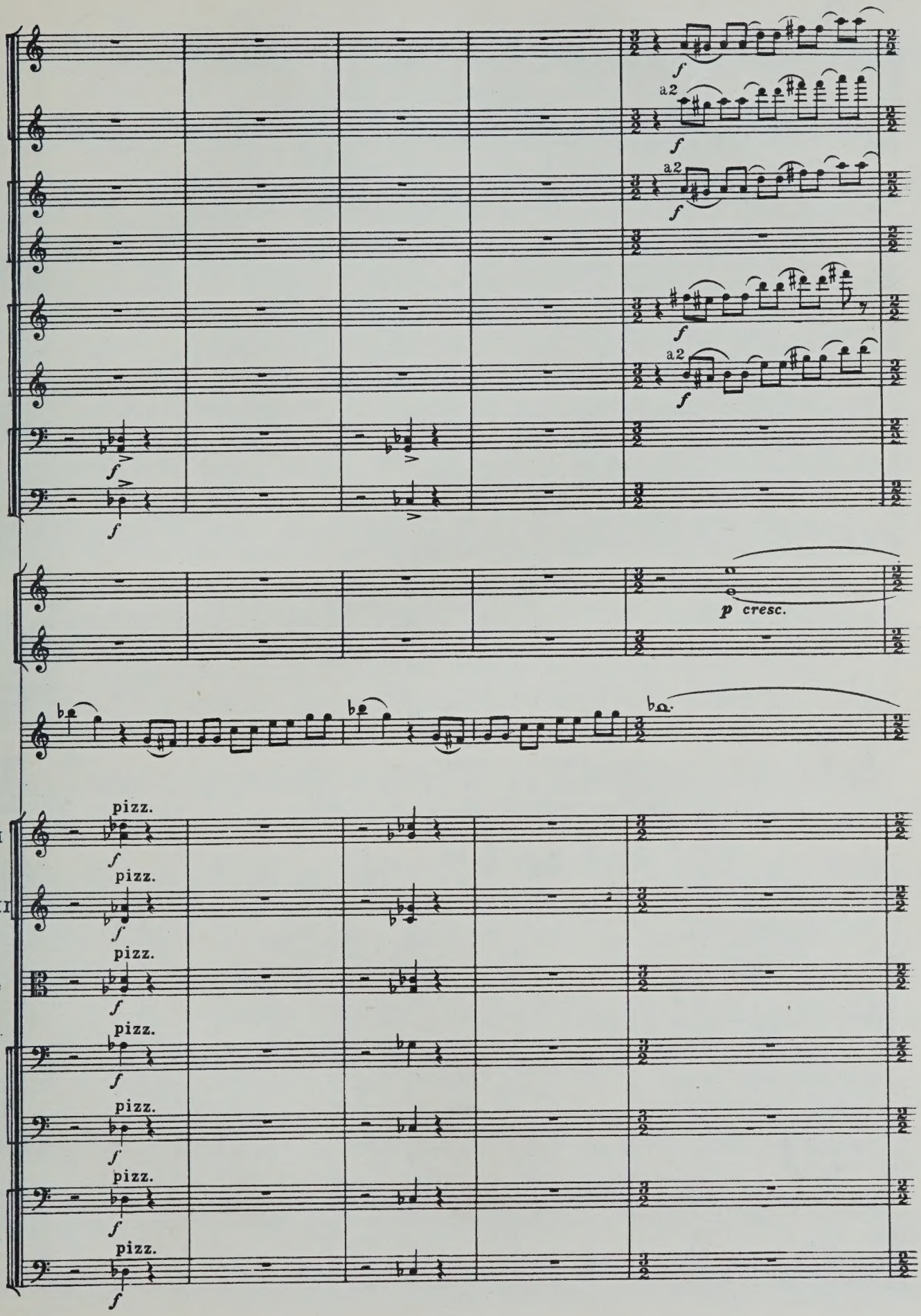
a2
a2
a2
p cresc.
pizz.
V-ni I
V-ni II
V-le
V-c. div.
C-b. div.

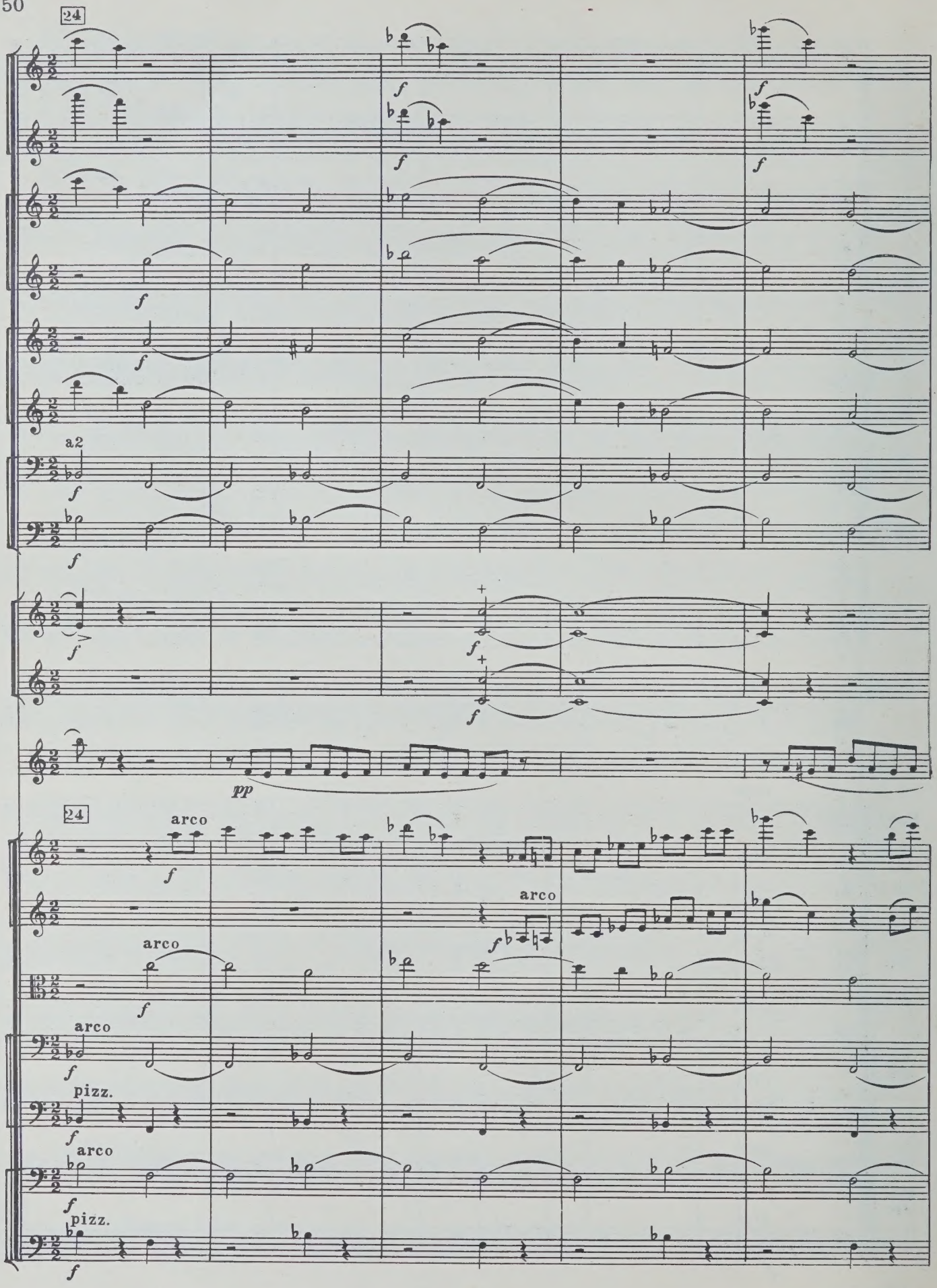
24
a2
pizz.
arco
24
arco
arco
arco
pizz.
arco
pizz.

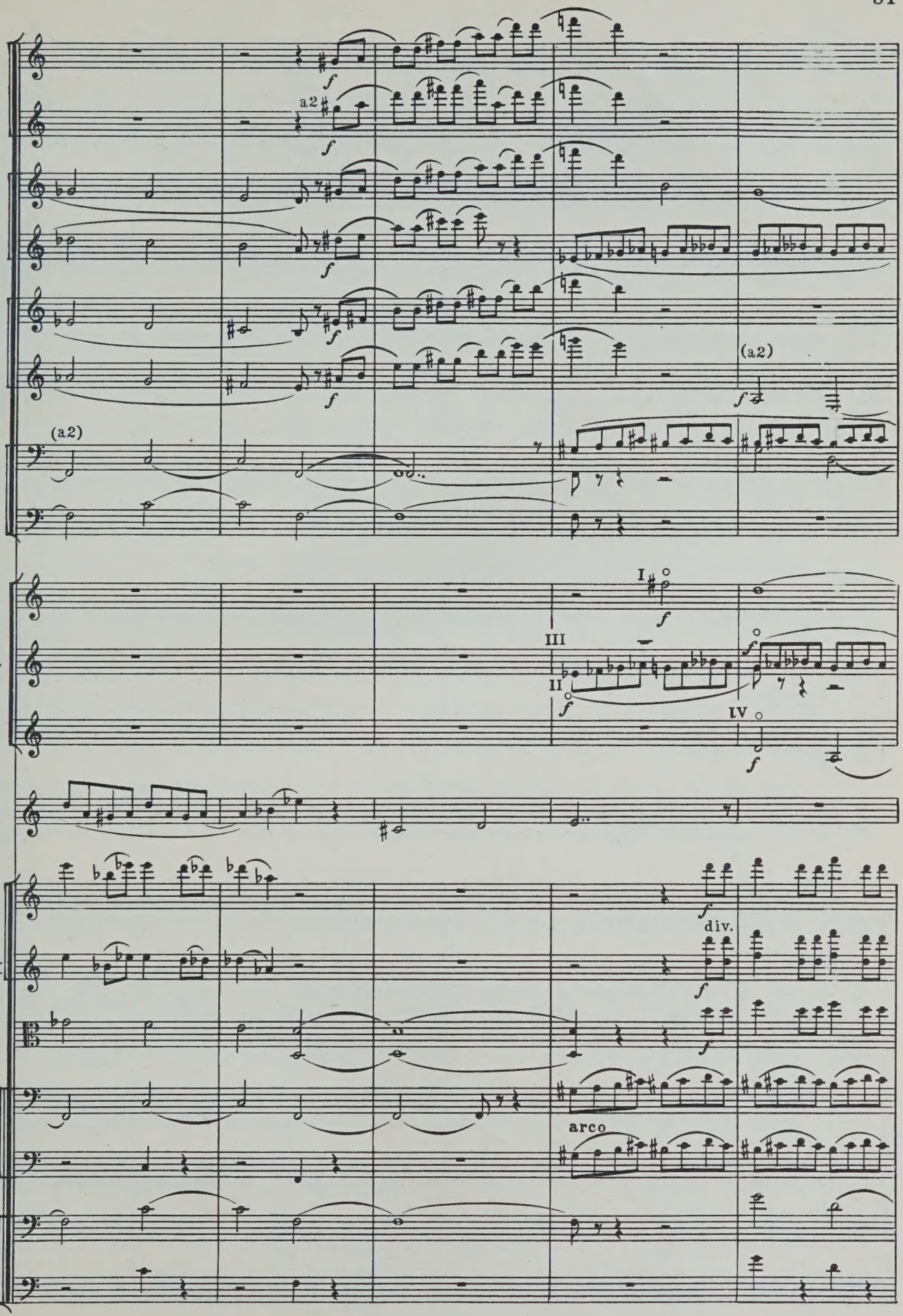
a2
(a2)
(a2)
I
III
II
IV
4 Cor.
Tr-ba
sola
V-ni I
V-ni II
V-le
V-c.
div.
C-b.
div.
div.
arco

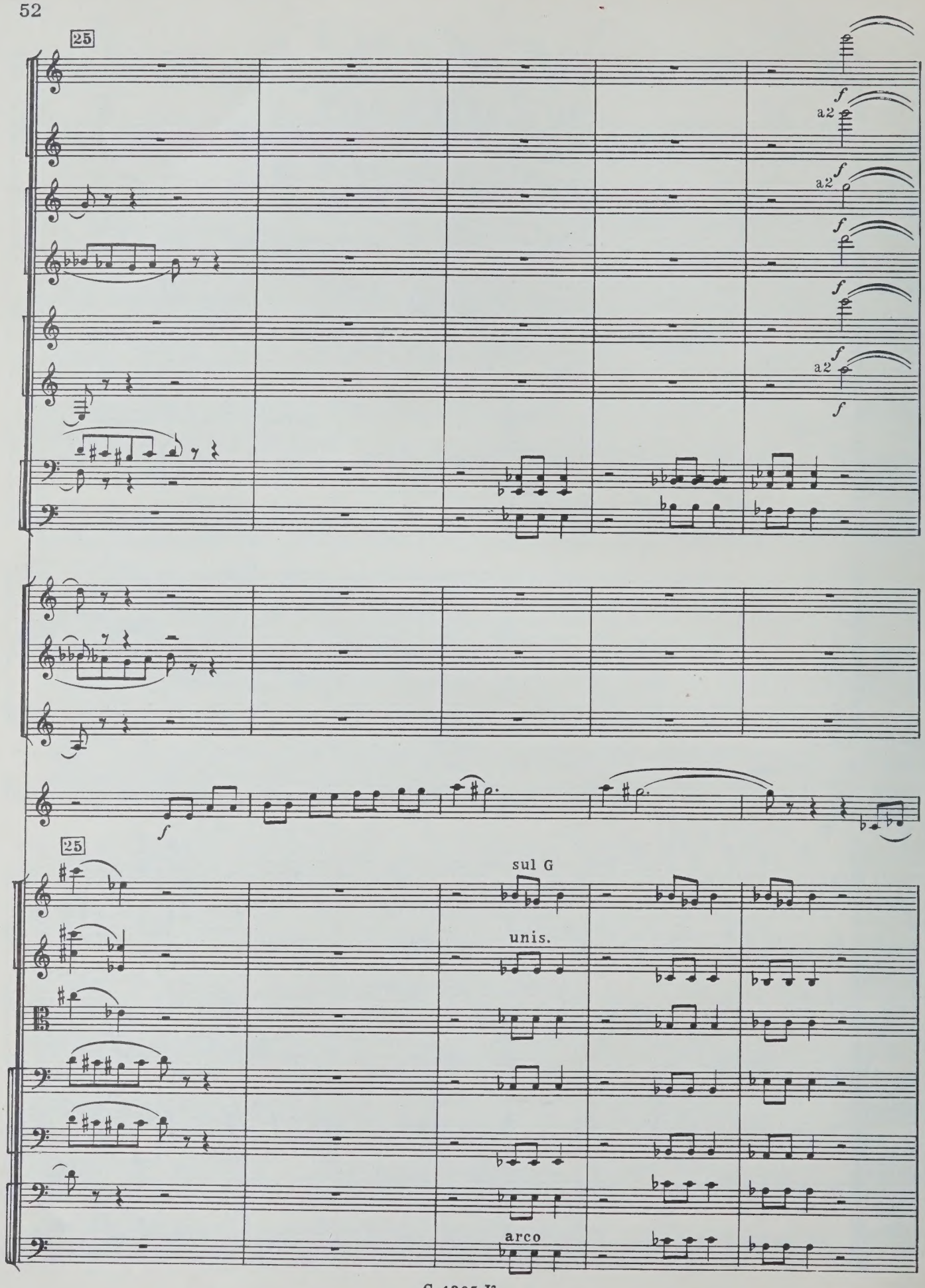
25
a2
a2
a2
f
25
sul G
unis.
arco

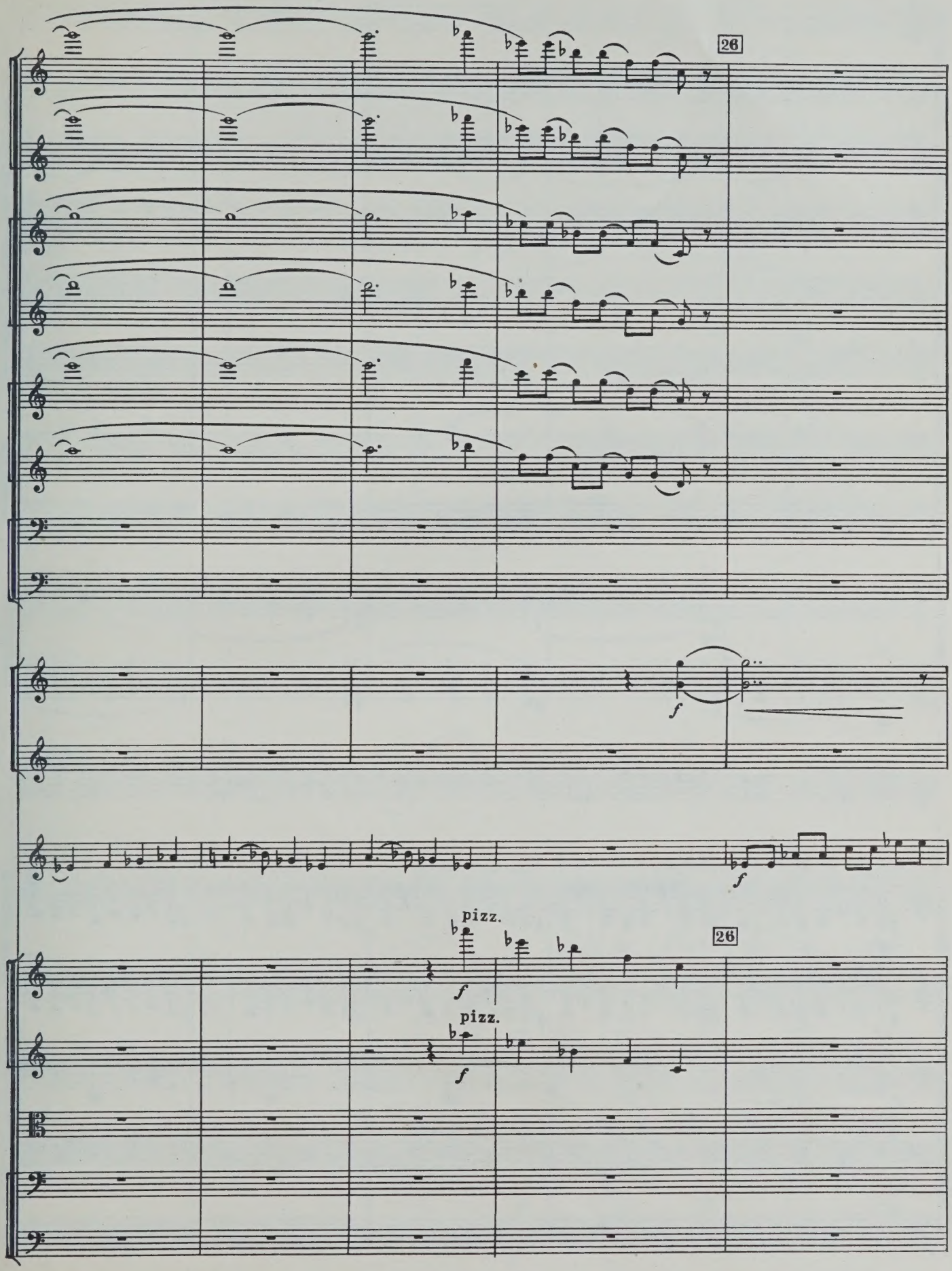
26
f
f
pizz.
26
f
pizz.
f

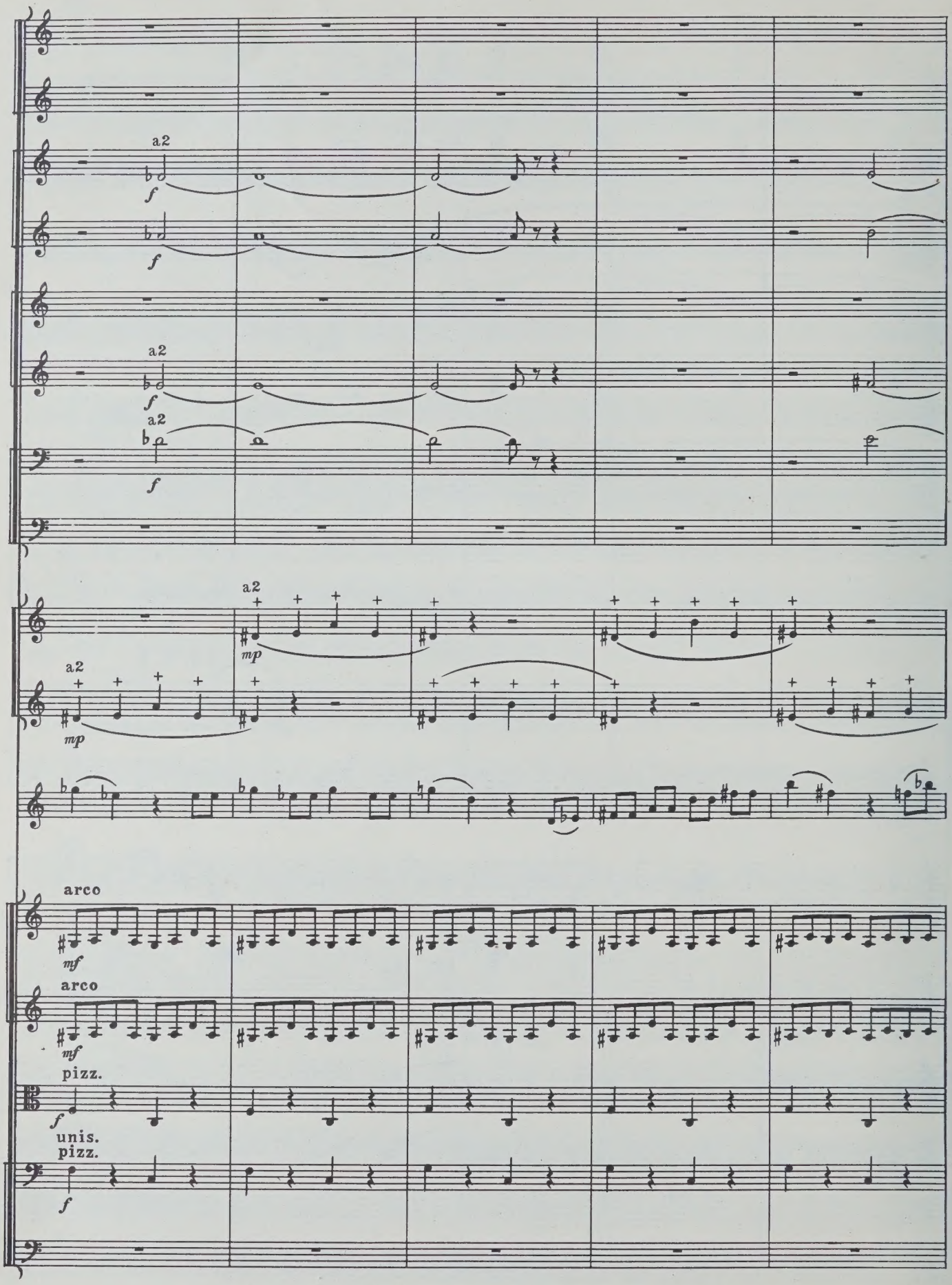
a2
f
a2
f
a2
f
a2
f
a2
mp
a2
mp
arco
mf
arco
mf
pizz.
f
unis.
pizz.
f

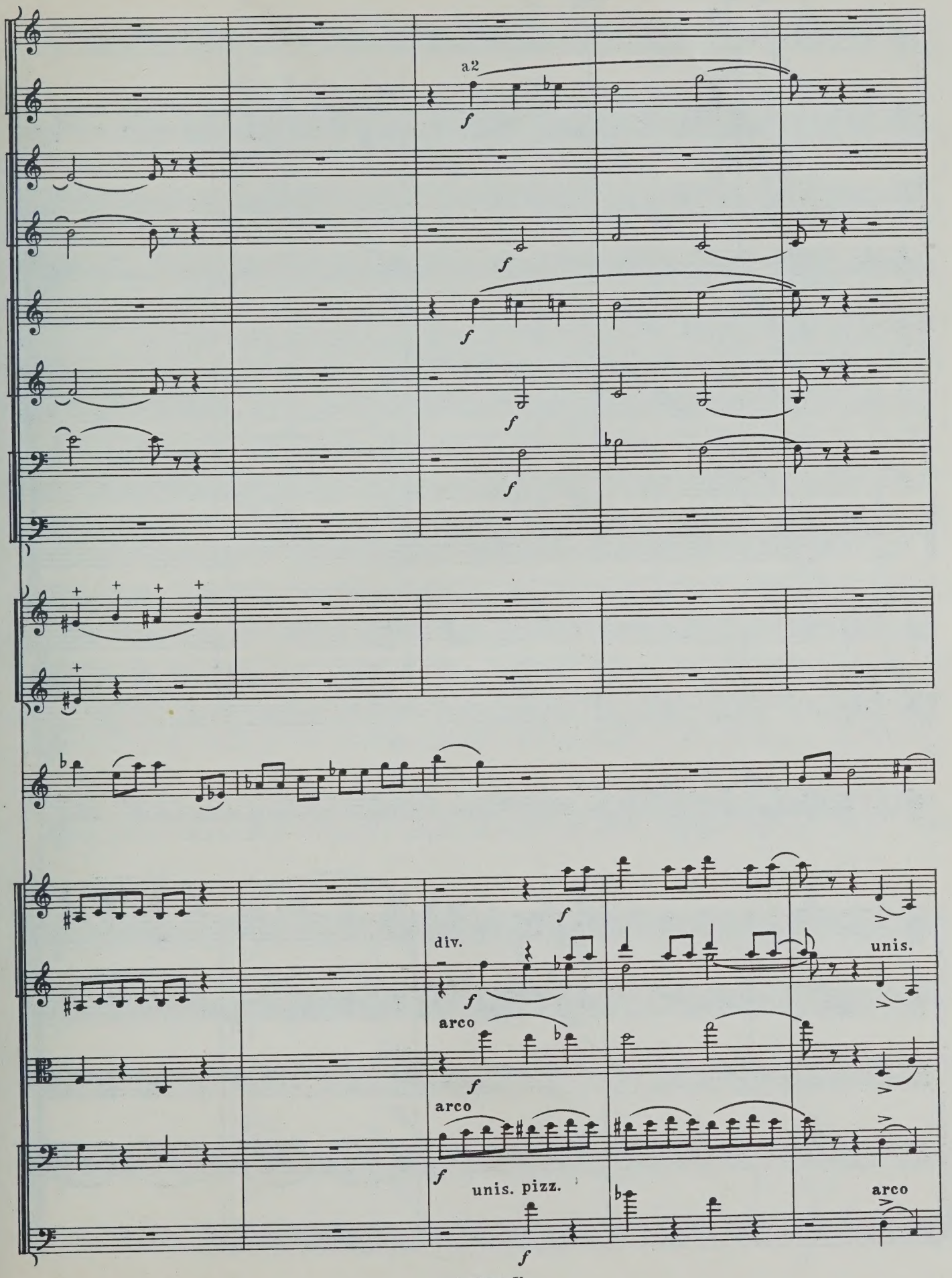
a2
f
div.
arco
arco
unis. pizz.
unis.
arco

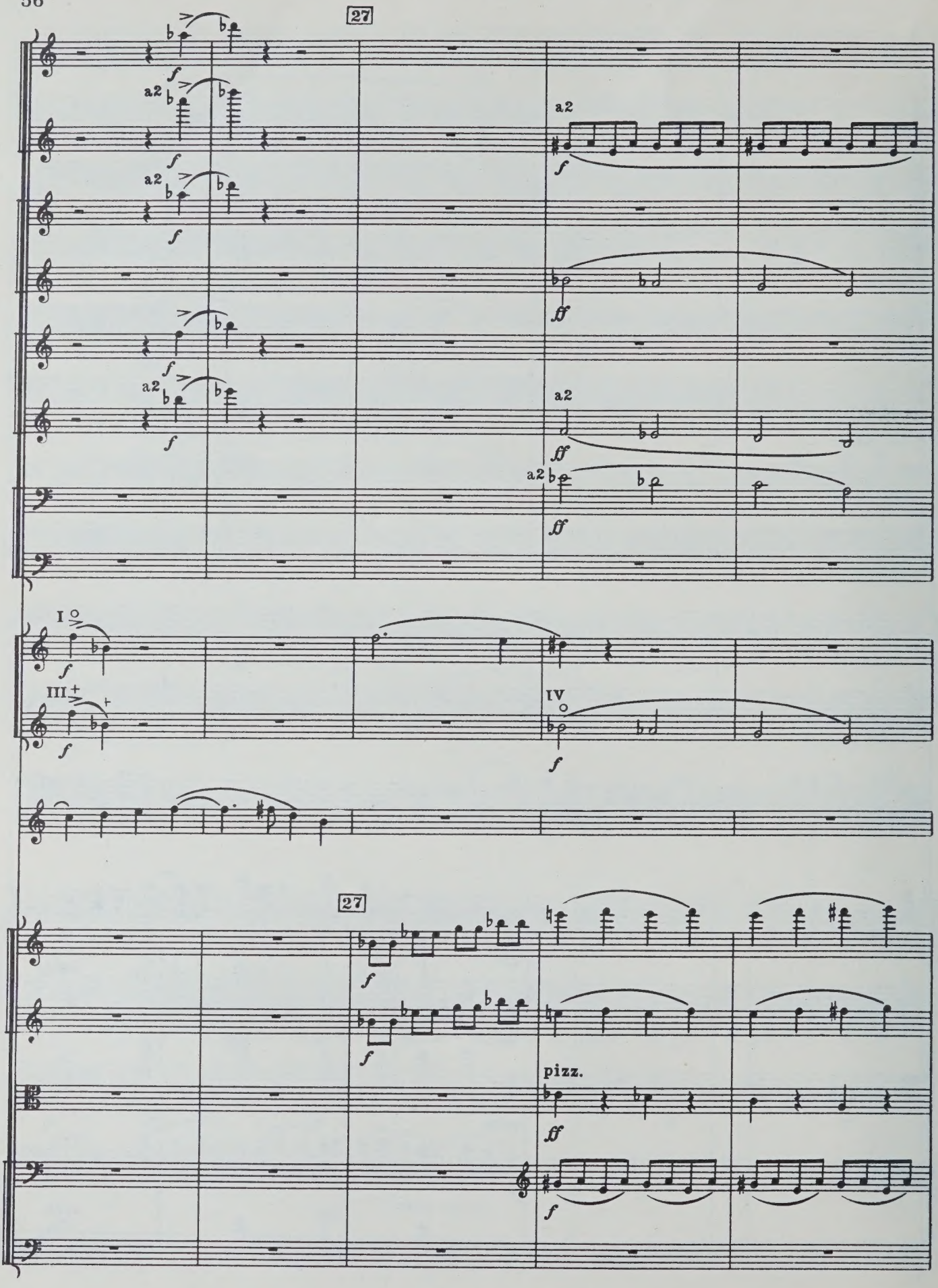
27
a2
f
ff
I
III
IV
pizz.

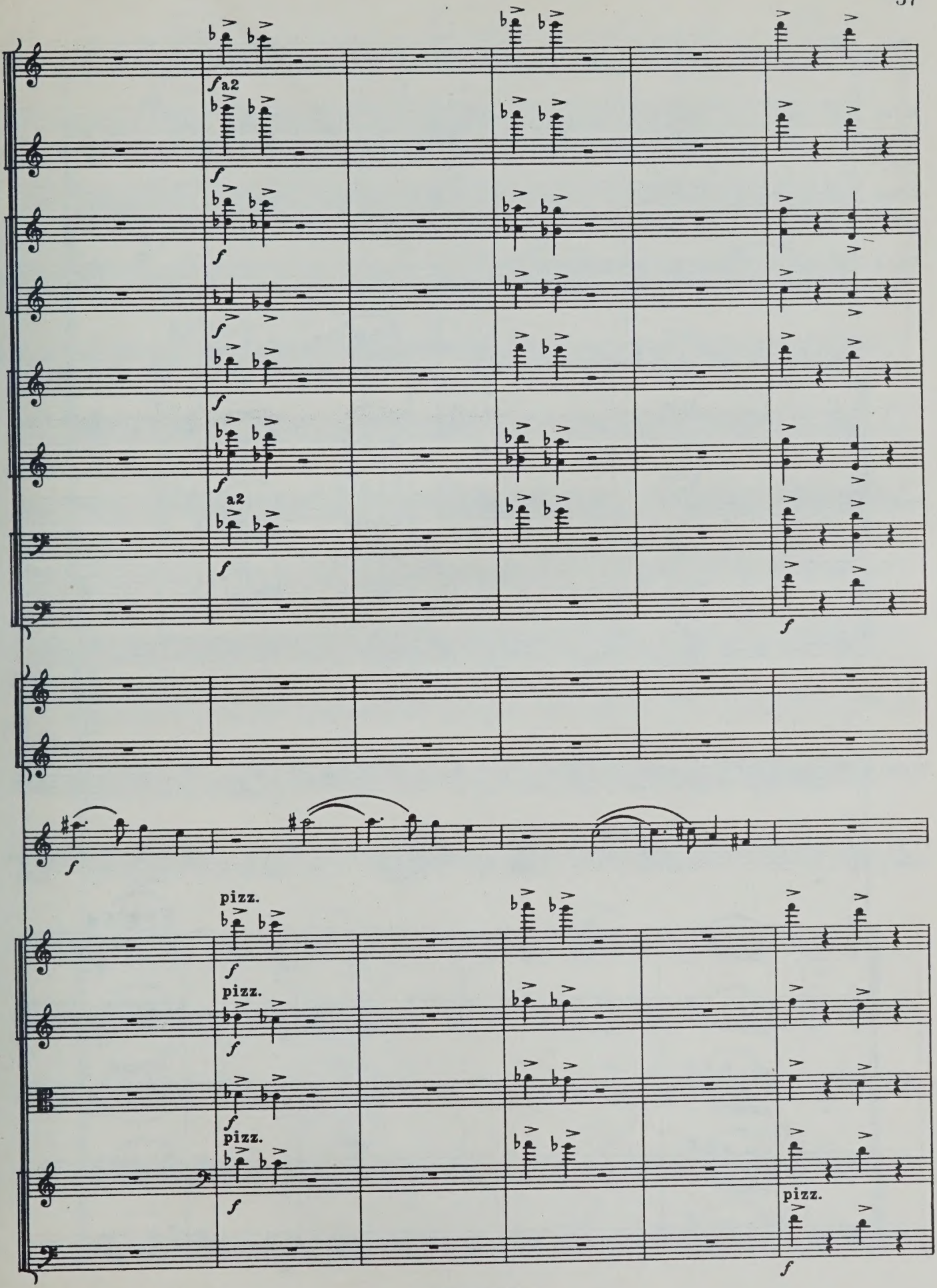
a2
a2
pizz.
pizz.
pizz.
pizz.

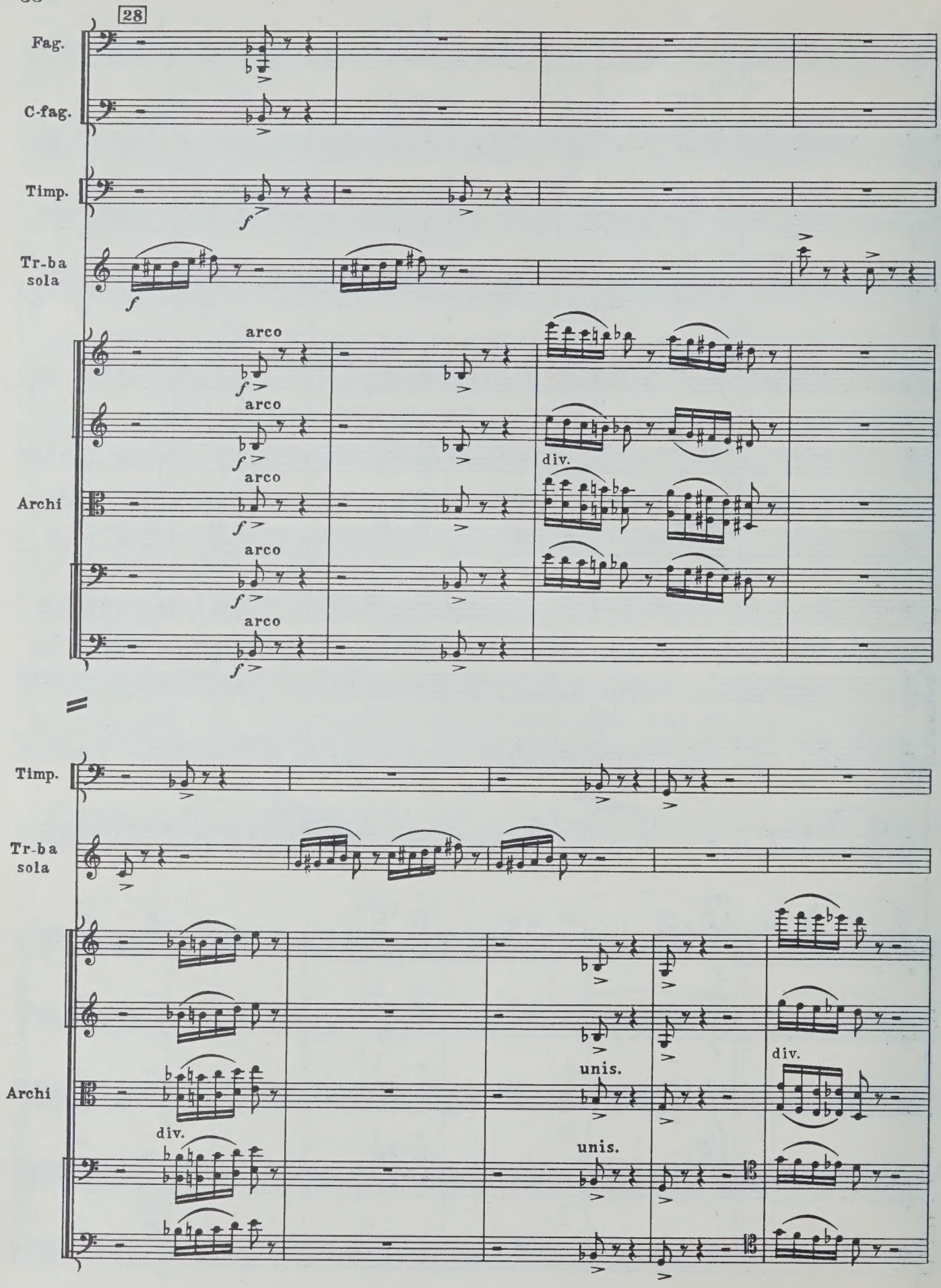
28
Fag.
C-fag.
Timp.
Tr-ba sola
Archi
arco
div.
unis.

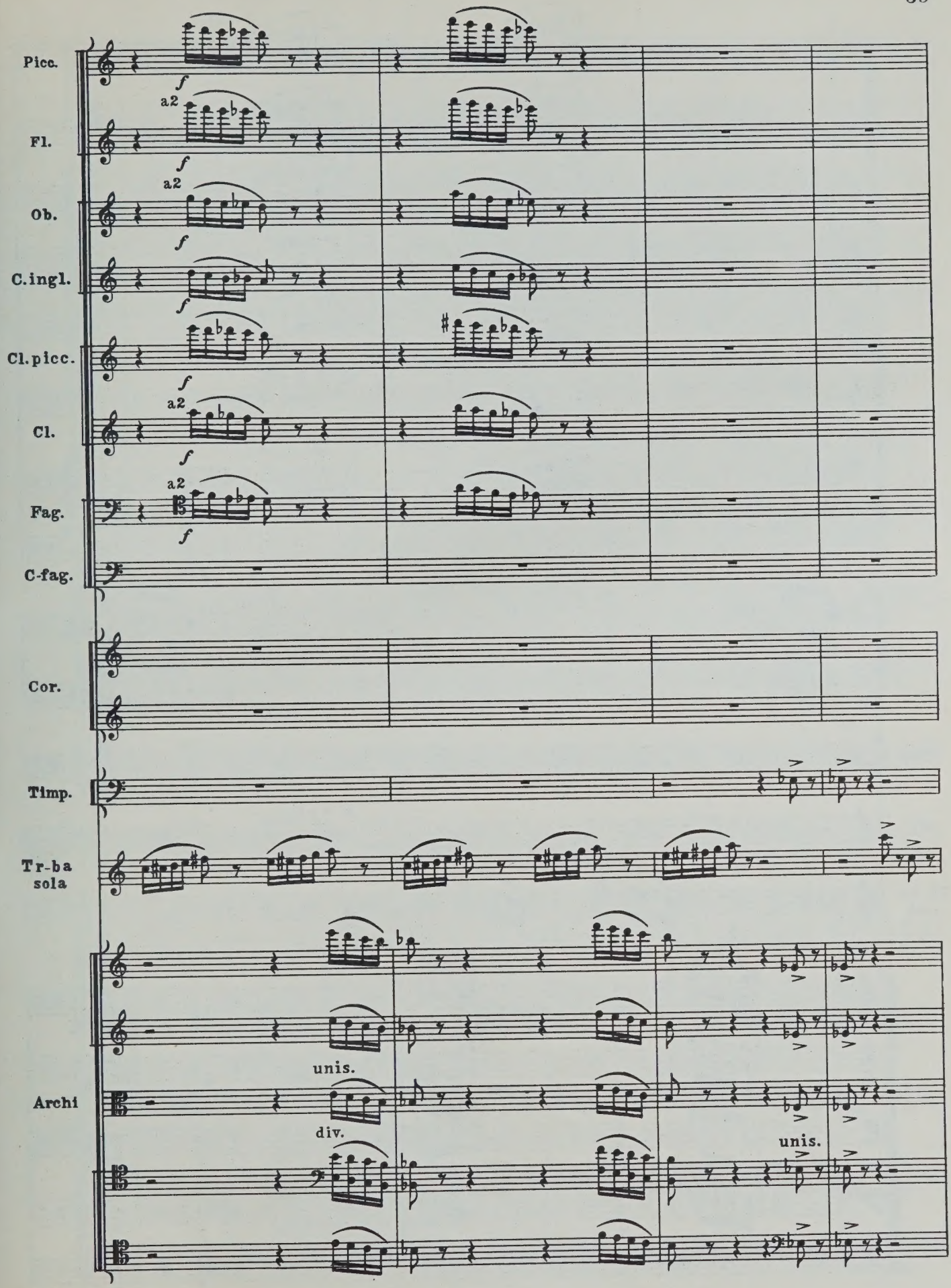
Picc.
Fl.
Ob.
C.ingl.
Cl.picc.
Cl.
Fag.
C-fag.
Cor.
Timp.
Tr-ba
sola
Archi
a2
f
unis.
div.
unis.

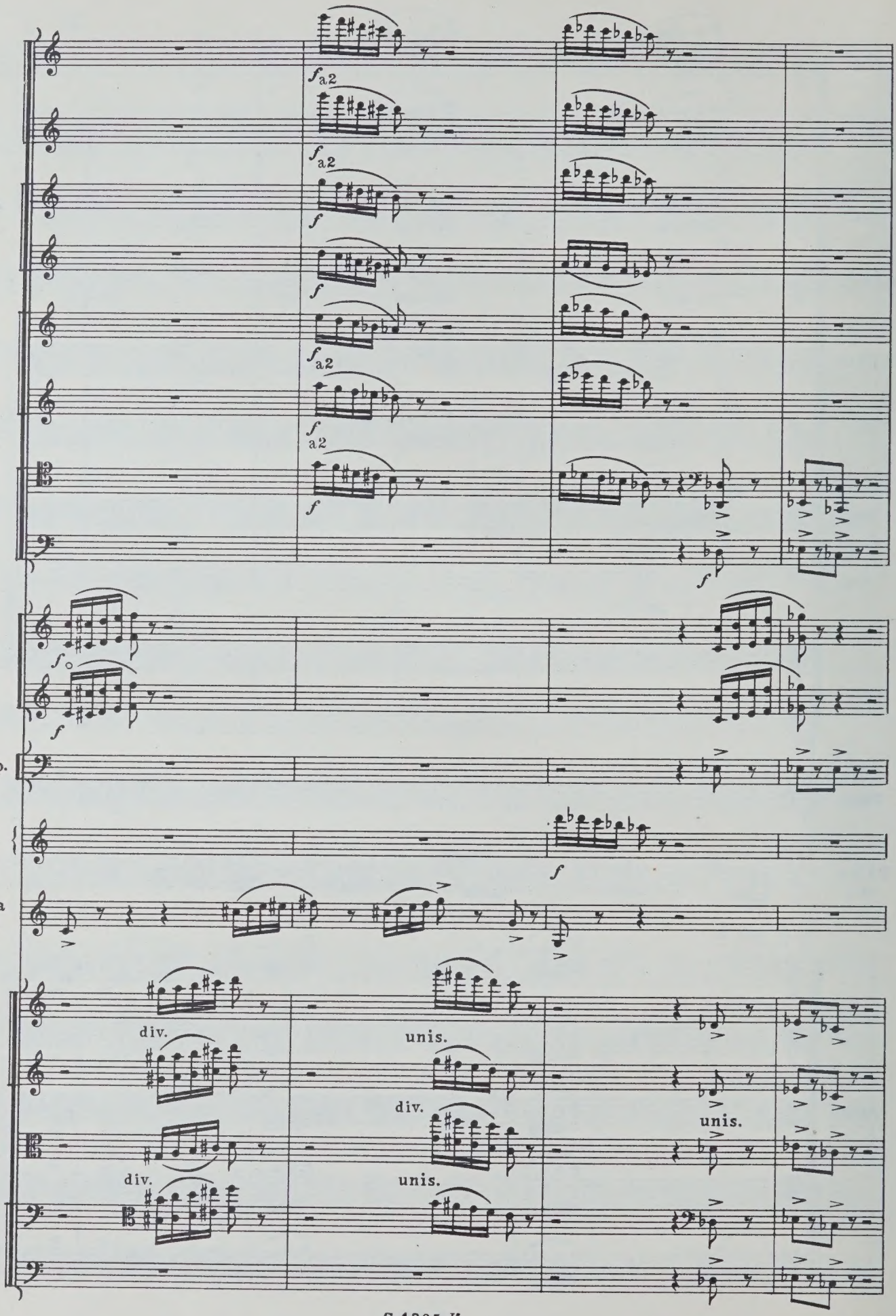
Timp.
Sil.
Tr-ba
sola
div.
unis.
div.
unis.
div.
unis.

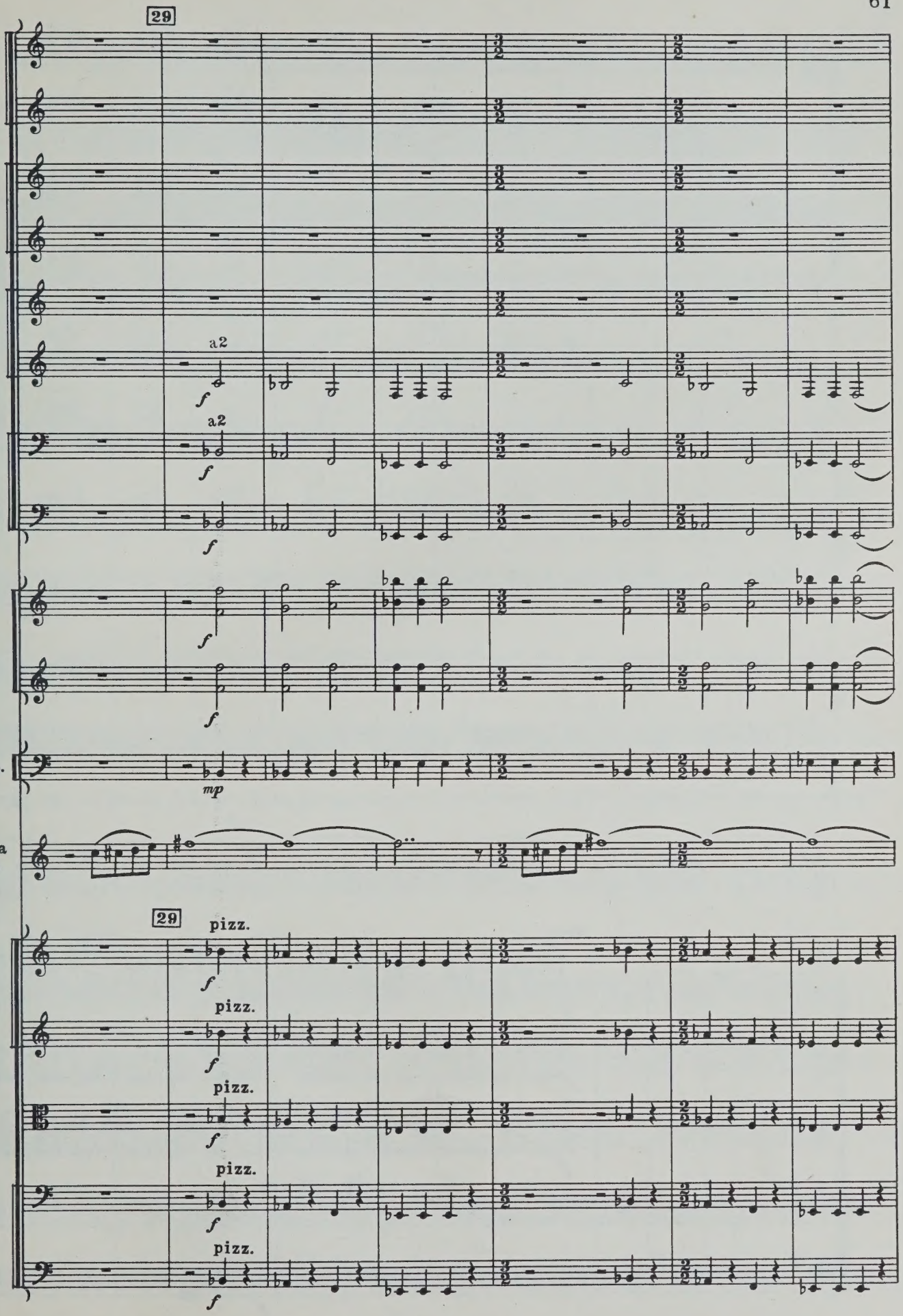
29
a2
f
a2
f
f
f
Timp.
mp
Tr-ba
sola
29
pizz.
f
pizz.
f
pizz.
f
pizz.
f
pizz.
f

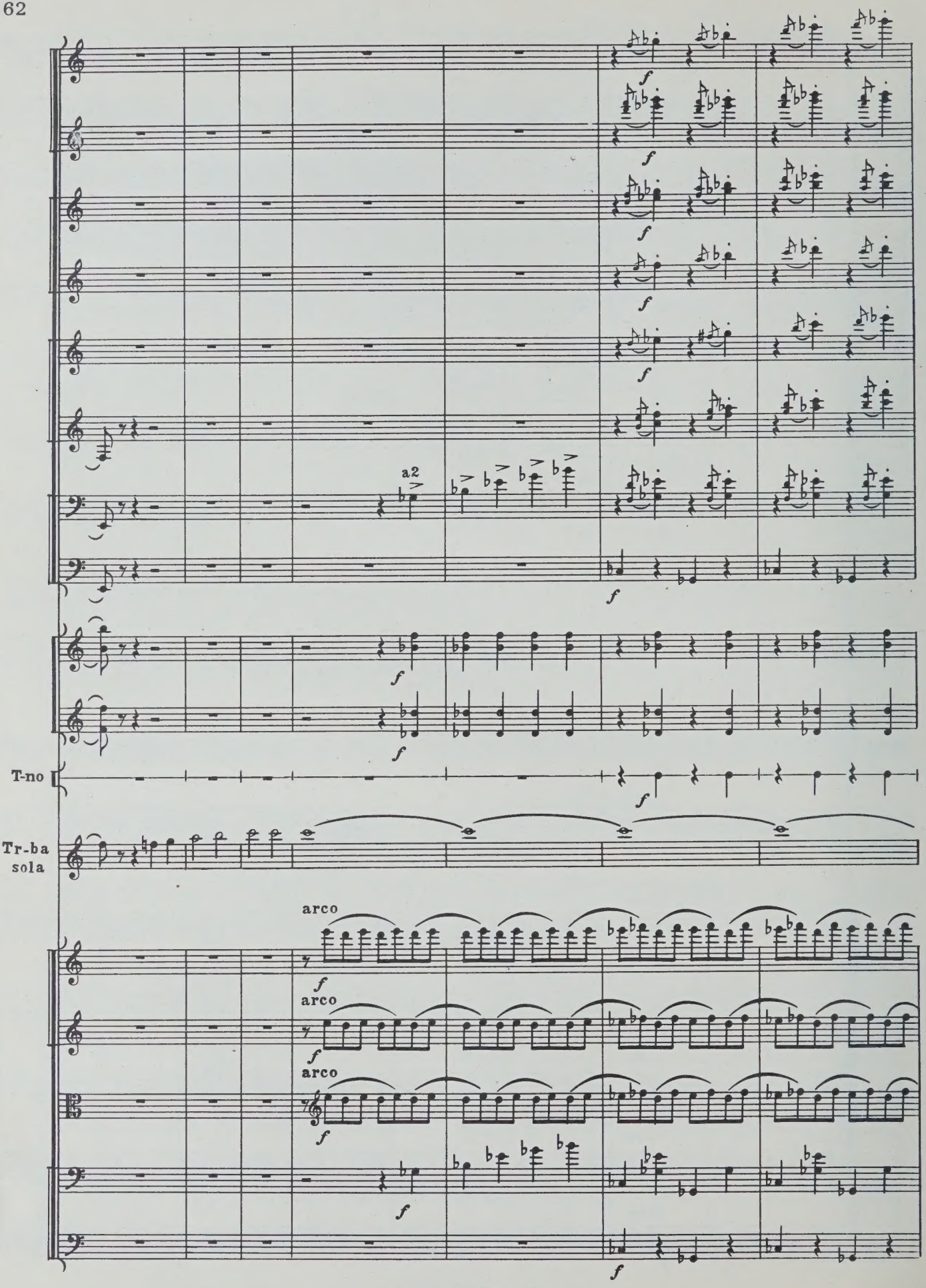
a2
T-no
Tr-ba
sola
arco
arco
arco

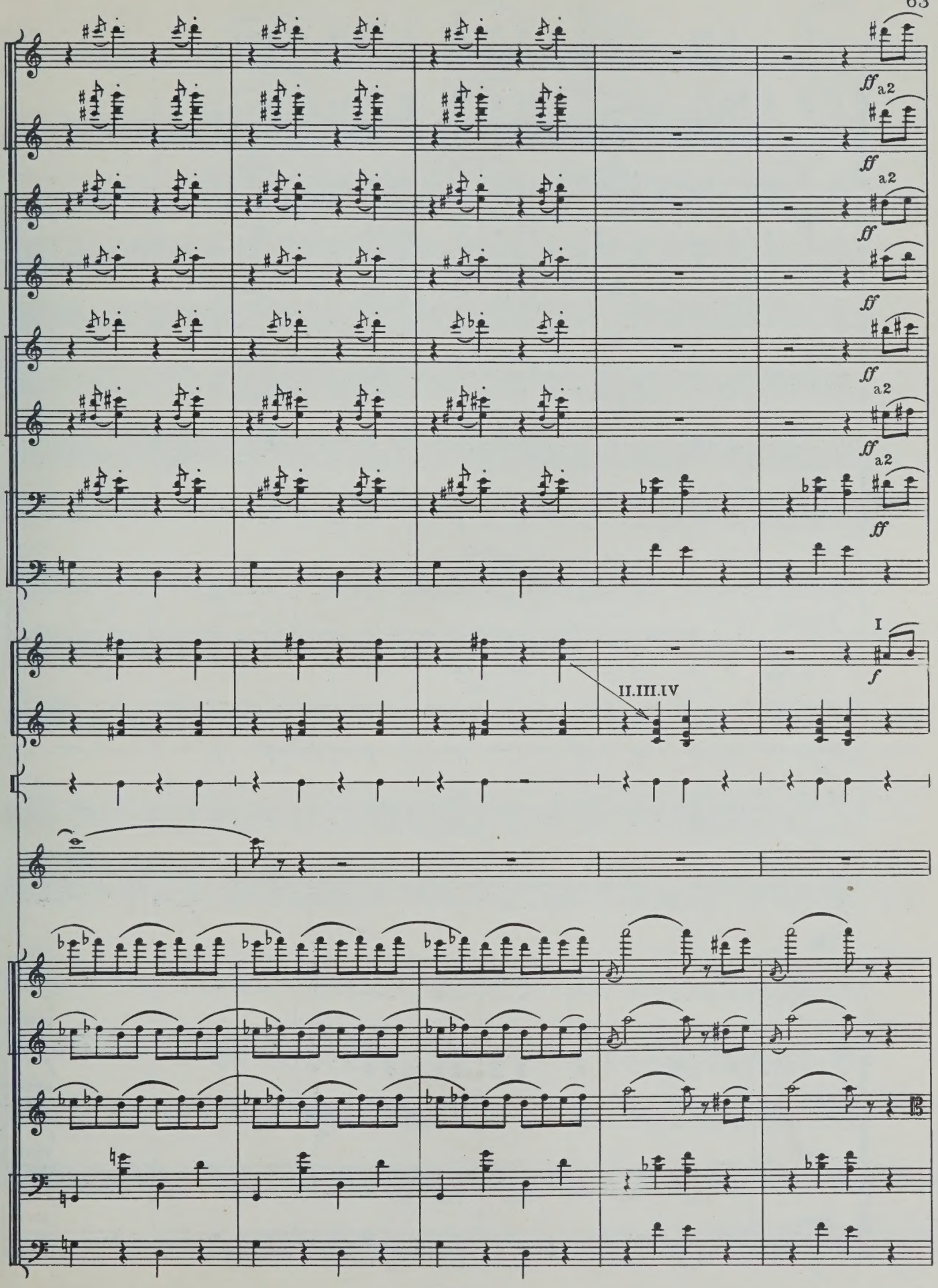
ff a2
ff
ff
ff
ff a2
ff a2
ff
I
f
II.III.IV

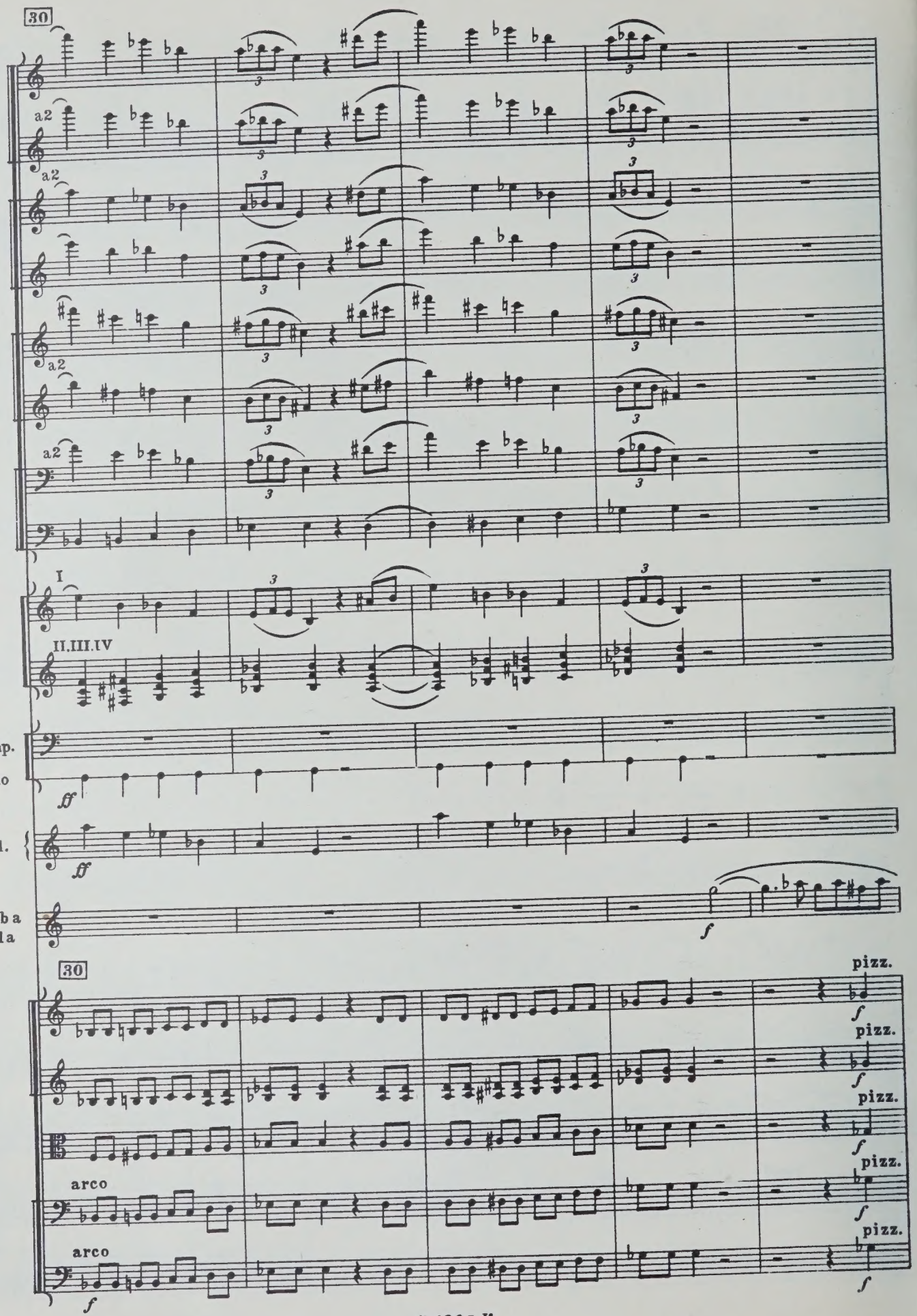
30
a2
a2
a2
a2
a2
I
II.III.IV
Timp.
T-no
ff
Sil.
ff
Tr-ba
sola
f
30
pizz.
f
pizz.
f
pizz.
f
pizz.
arco
f
pizz.
arco
f
f

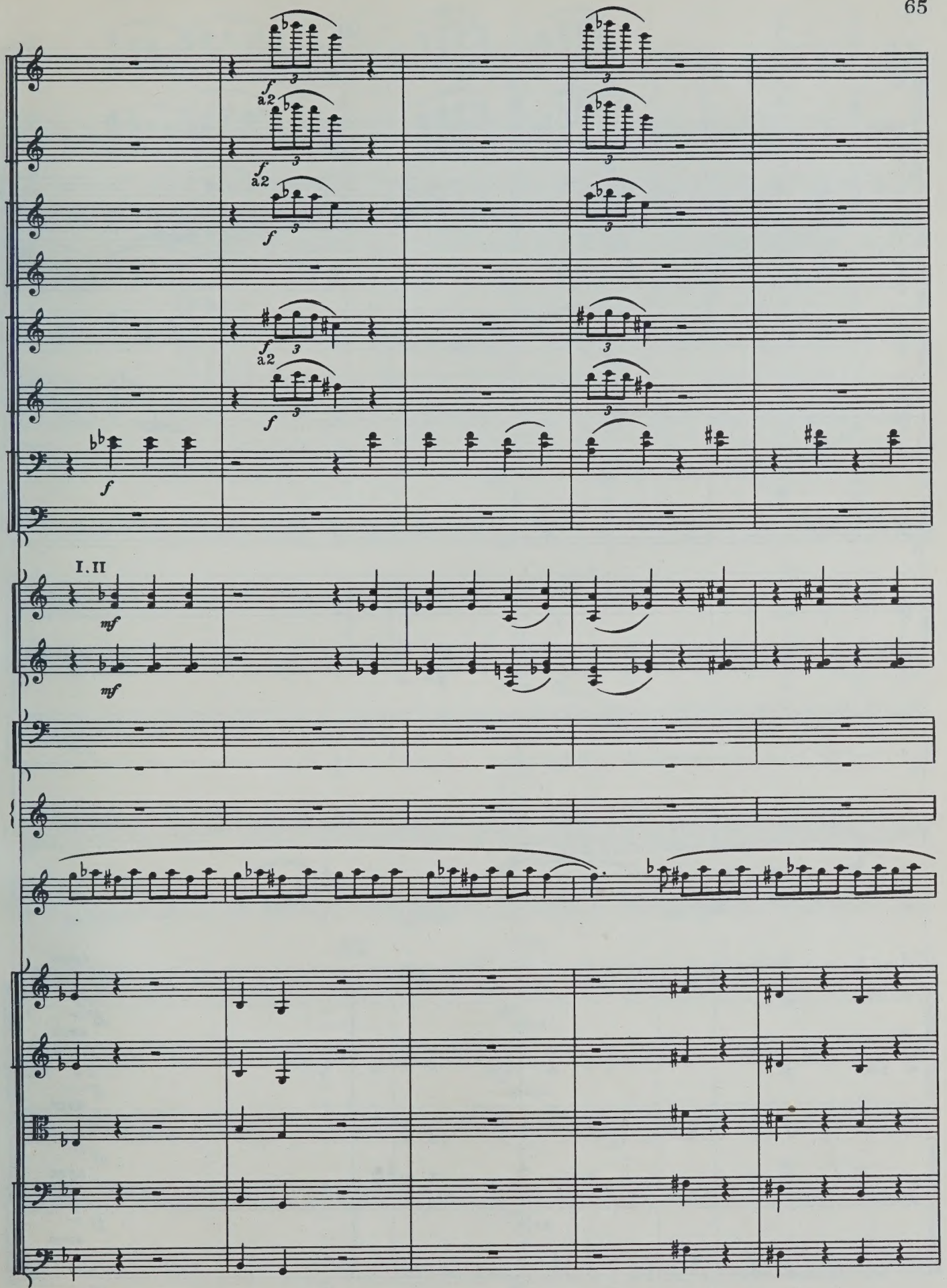
I. II

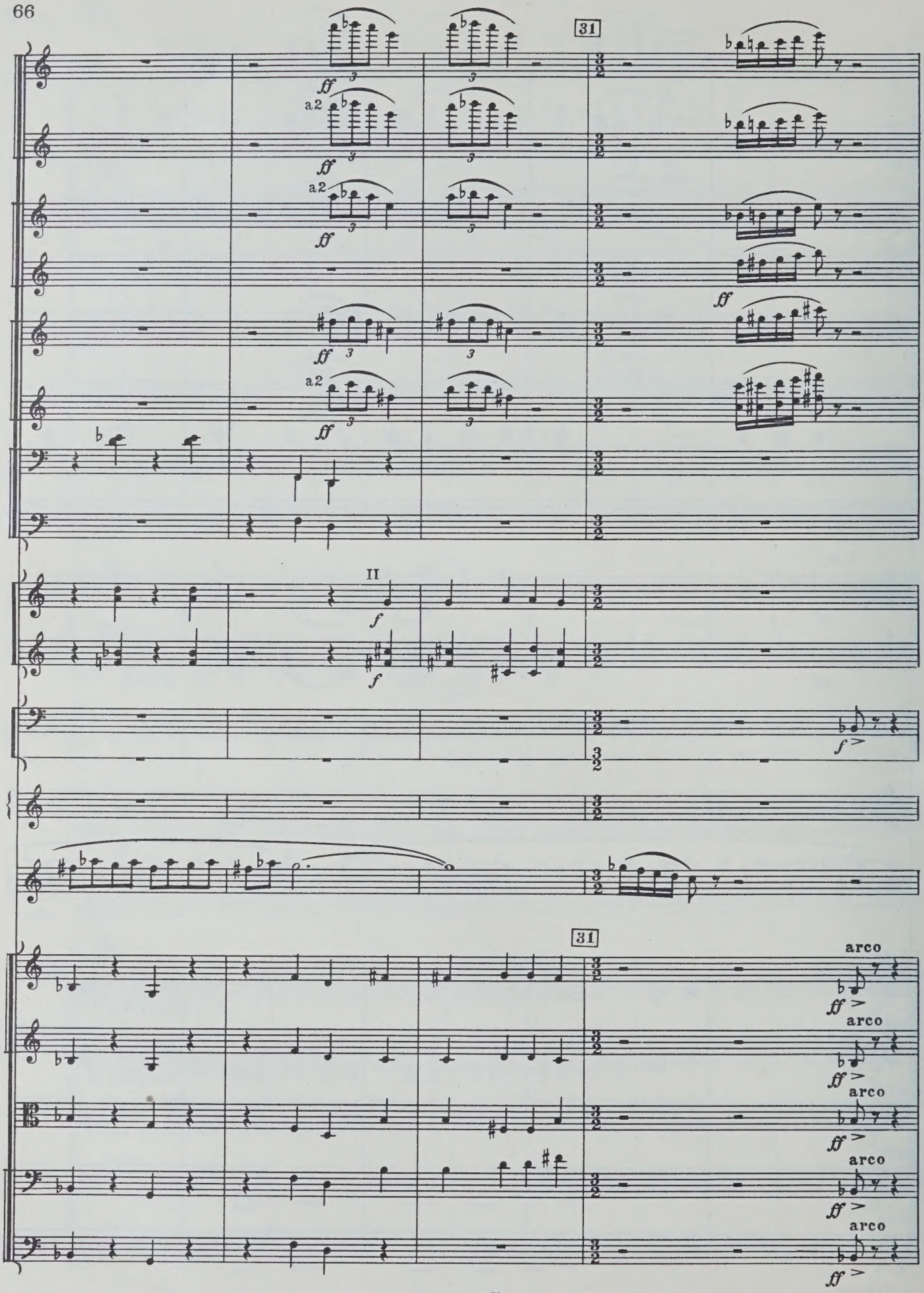
31
a2
ff
II
f
arco
31

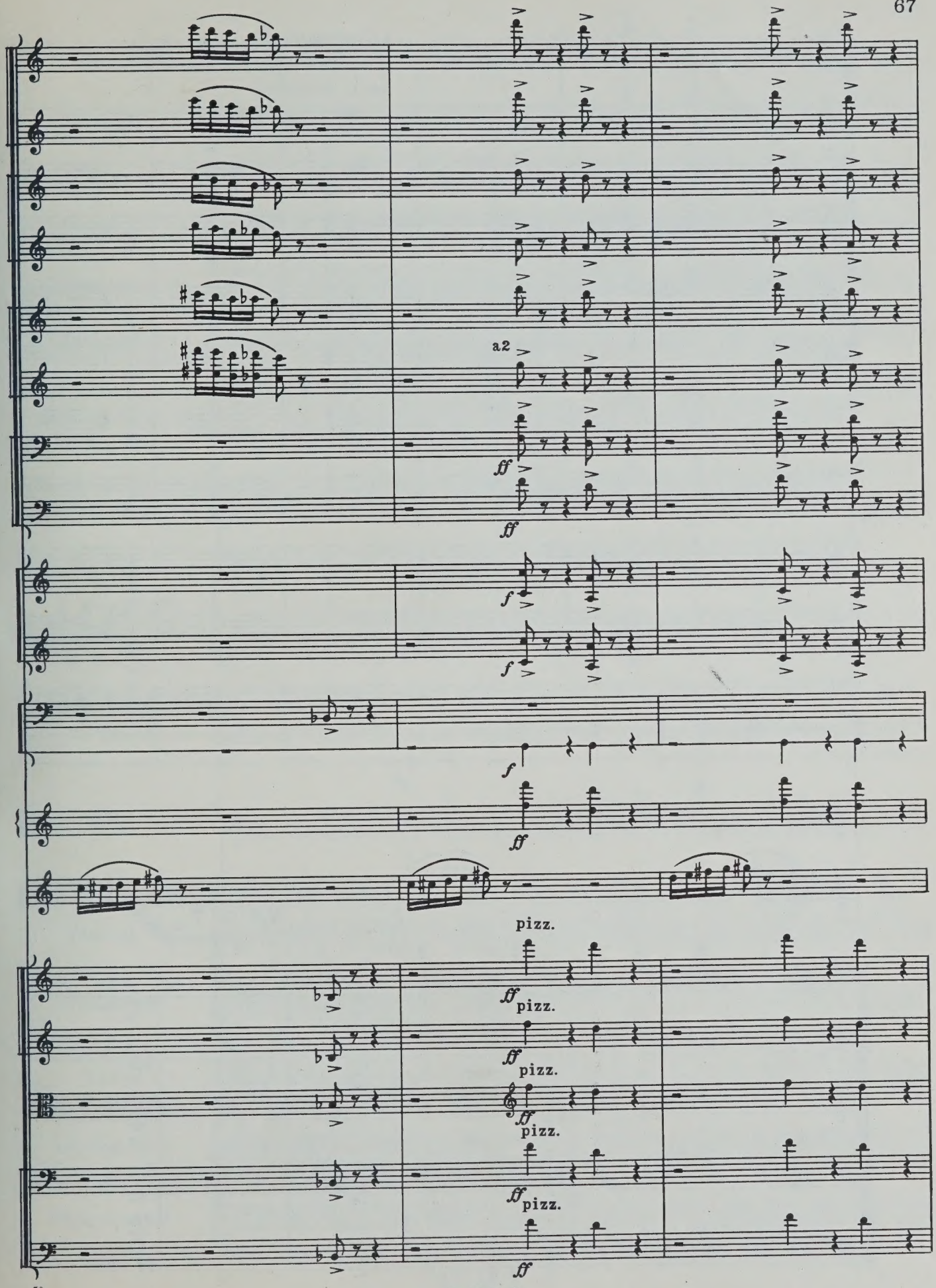
a2
ff
ff
f
f
f
ff
pizz.
ff pizz.
ff pizz.
ff pizz.
ff pizz.
ff

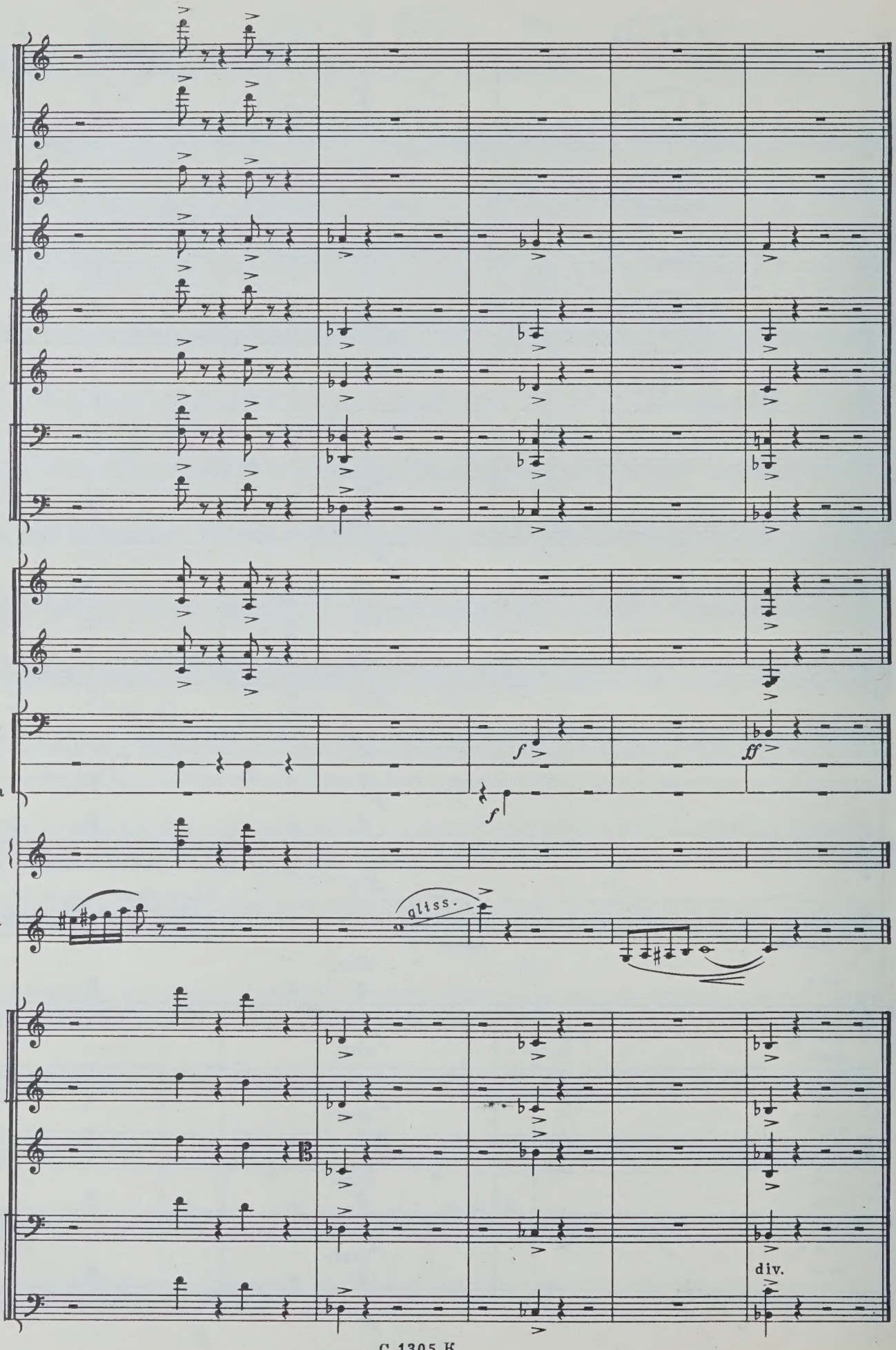
Timp.
T-no
Frusta
Sil.
Tr-ba
sola
gliss.
f
f
ff
div.

ЭПИЗОДЫ II EPISODES

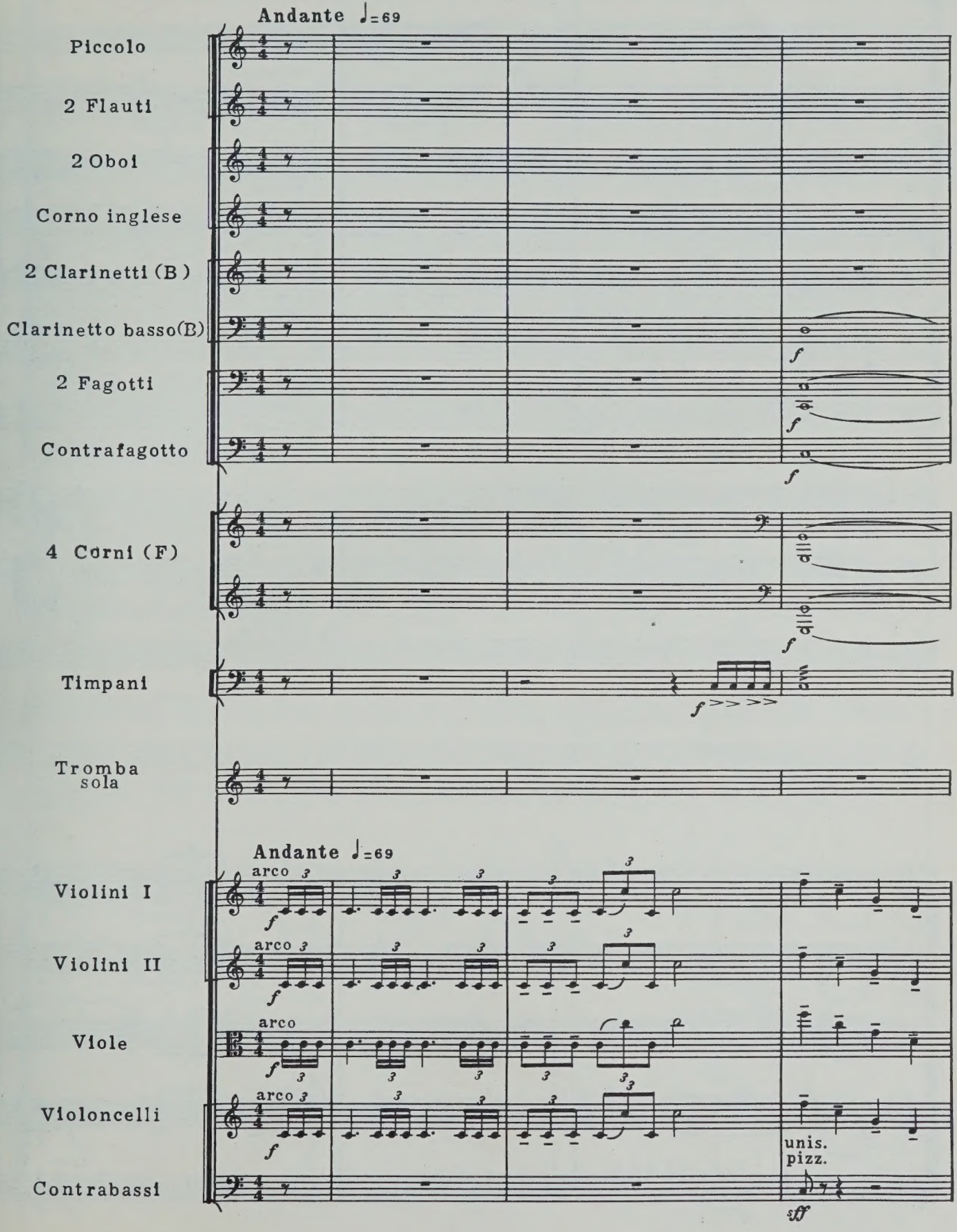

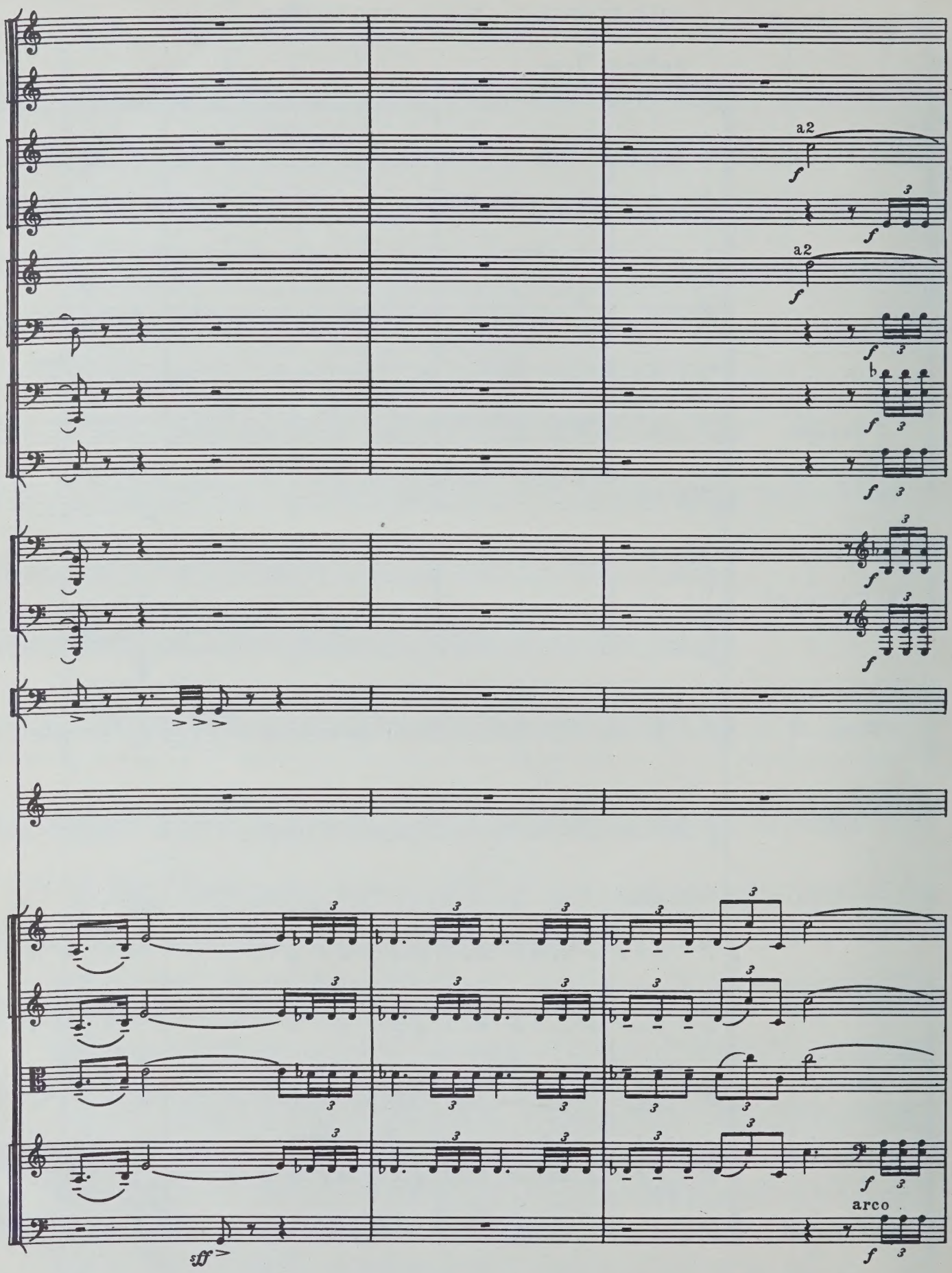
a2
a2
arco

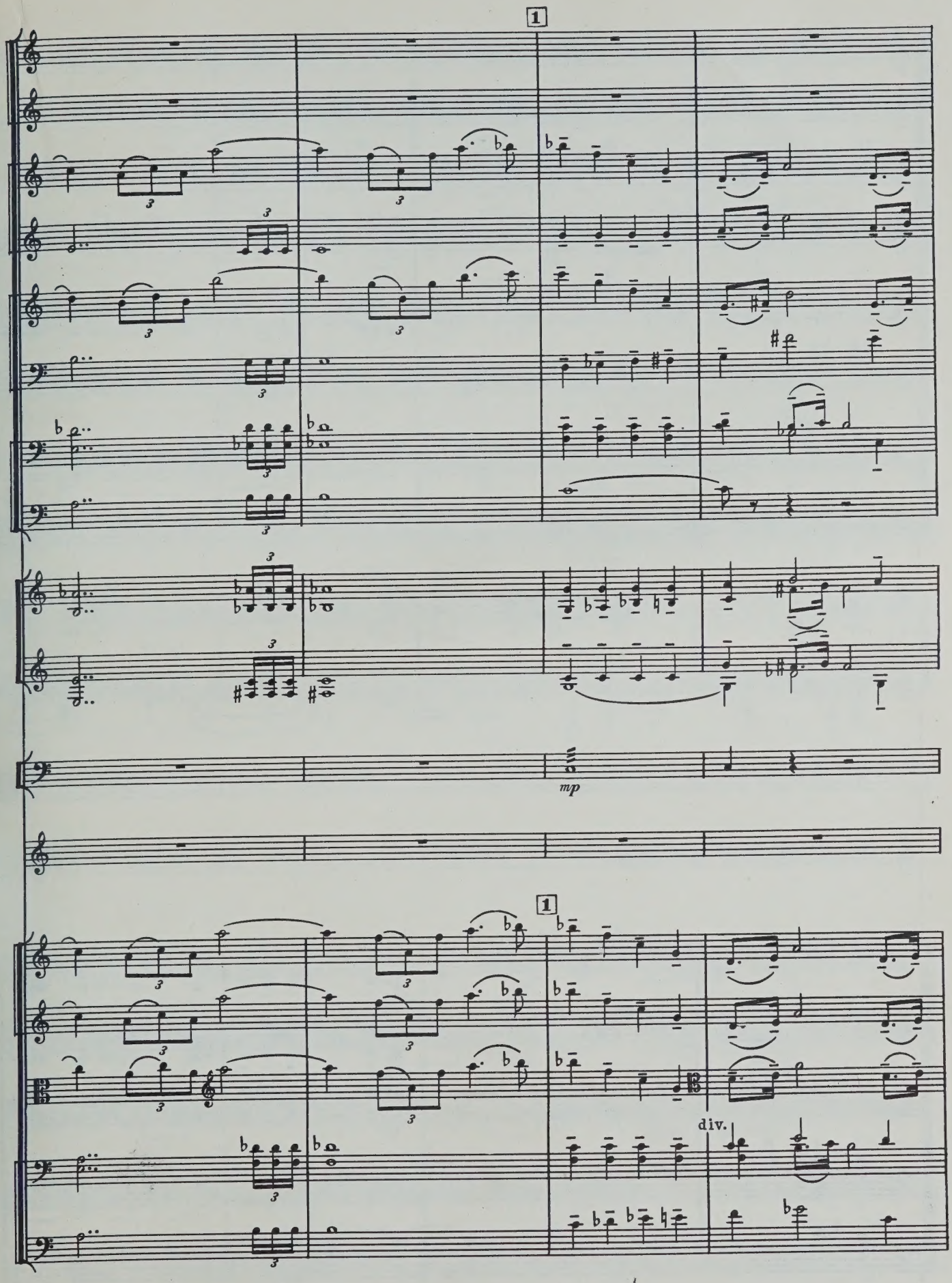
1
mp
1
div.

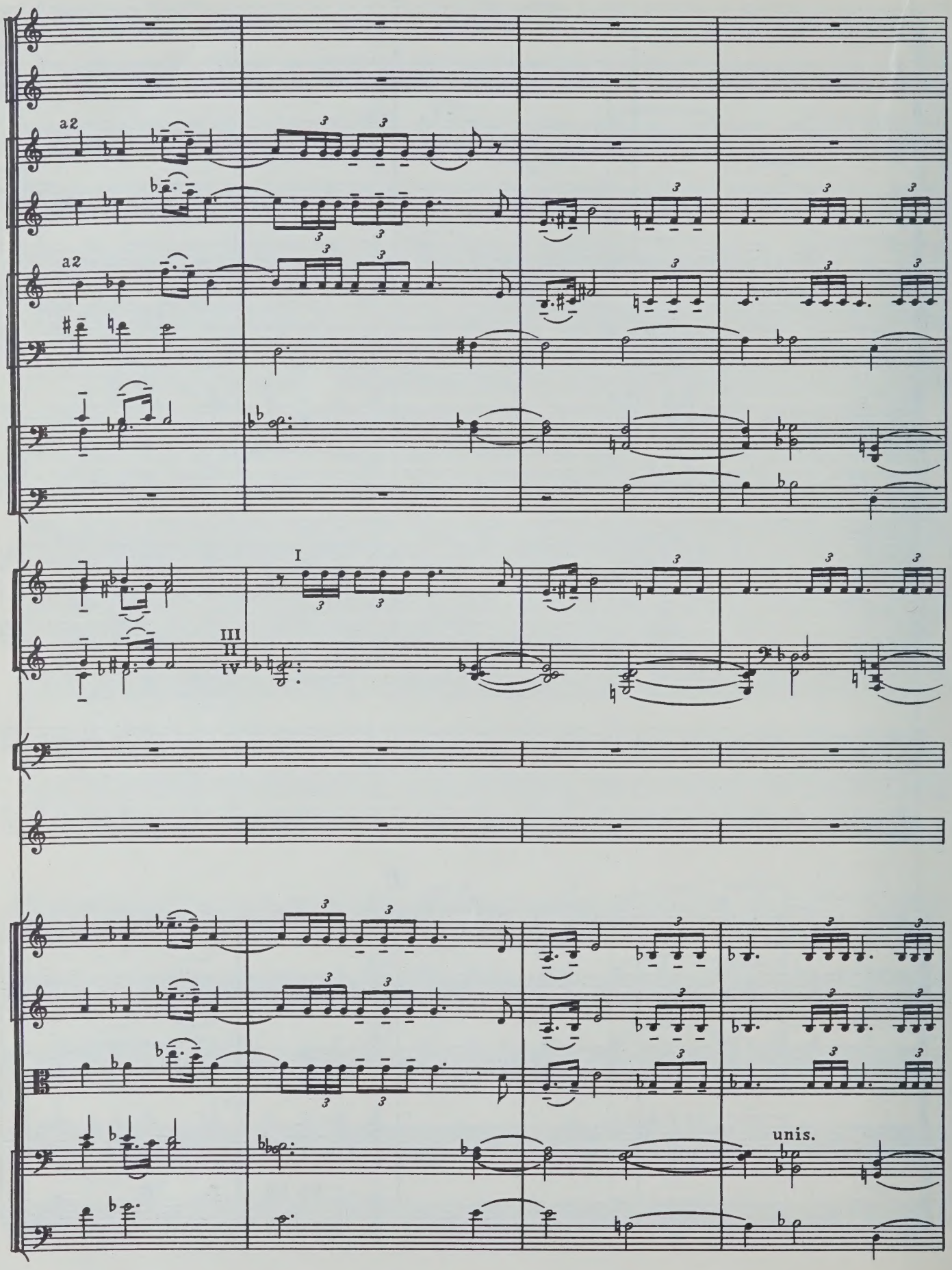
a2
a2
I
III
II
IV
unis.

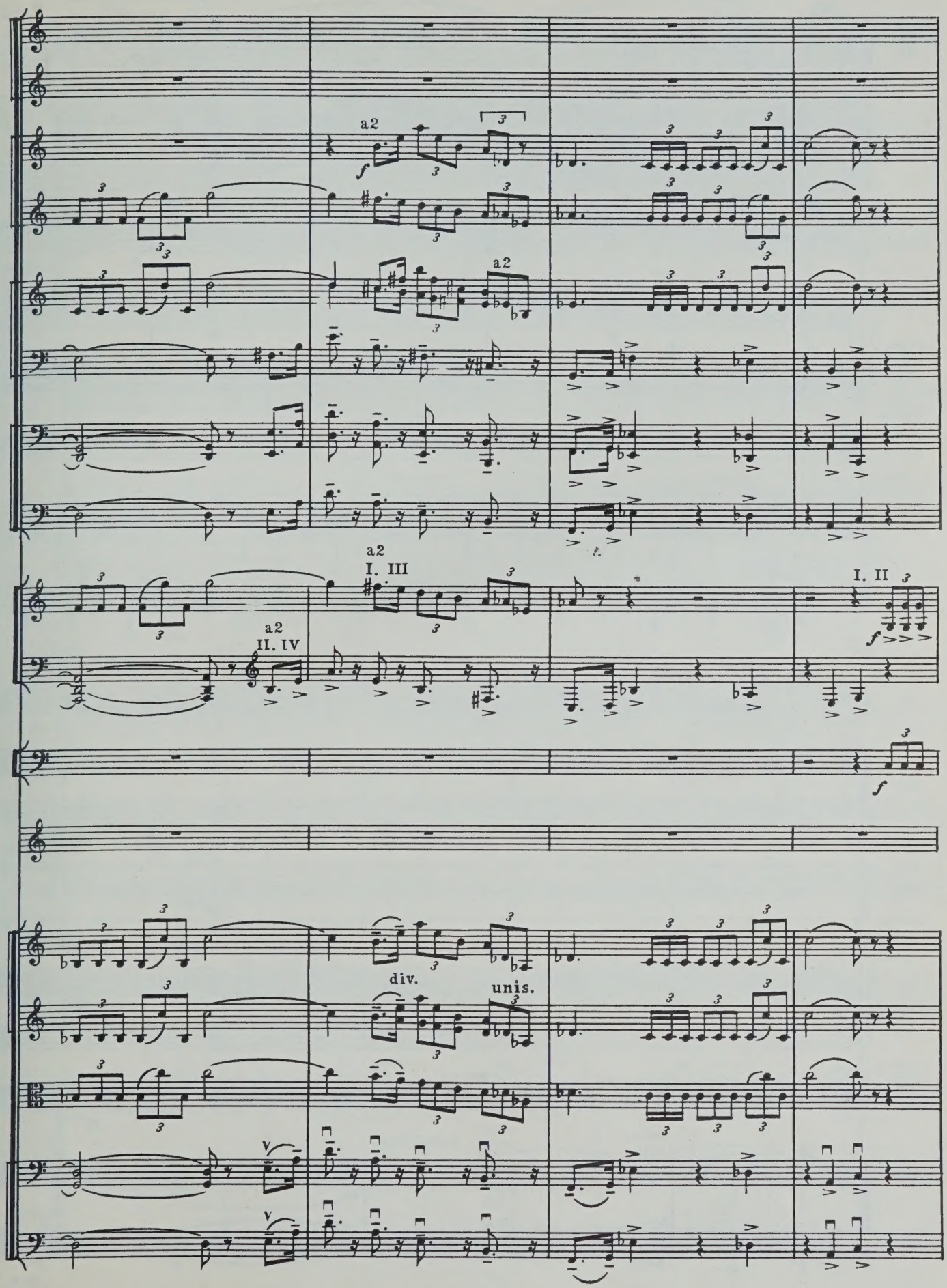
a2
f
a2
a2
I. III
a2
II. IV
I. II
f
f
div.
unis.

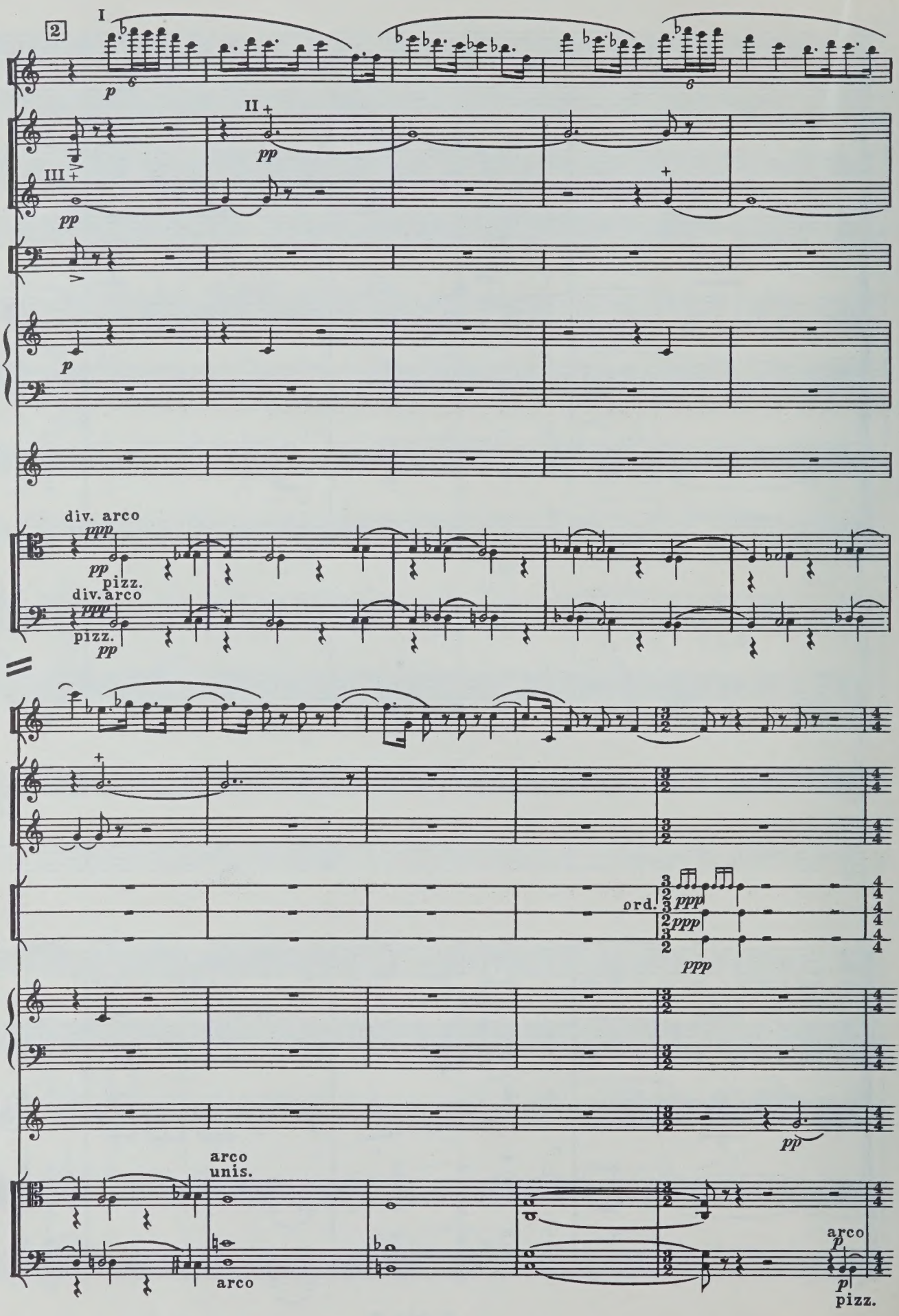
2
I
II
III
Fl.
Cor.
Timp.
Arpa
Tr-ba sola
V-le
V-c.
p
pp
ppp
div. arco
pizz.
T-ro
P-tti
Cassa
ord.
arco
unis.

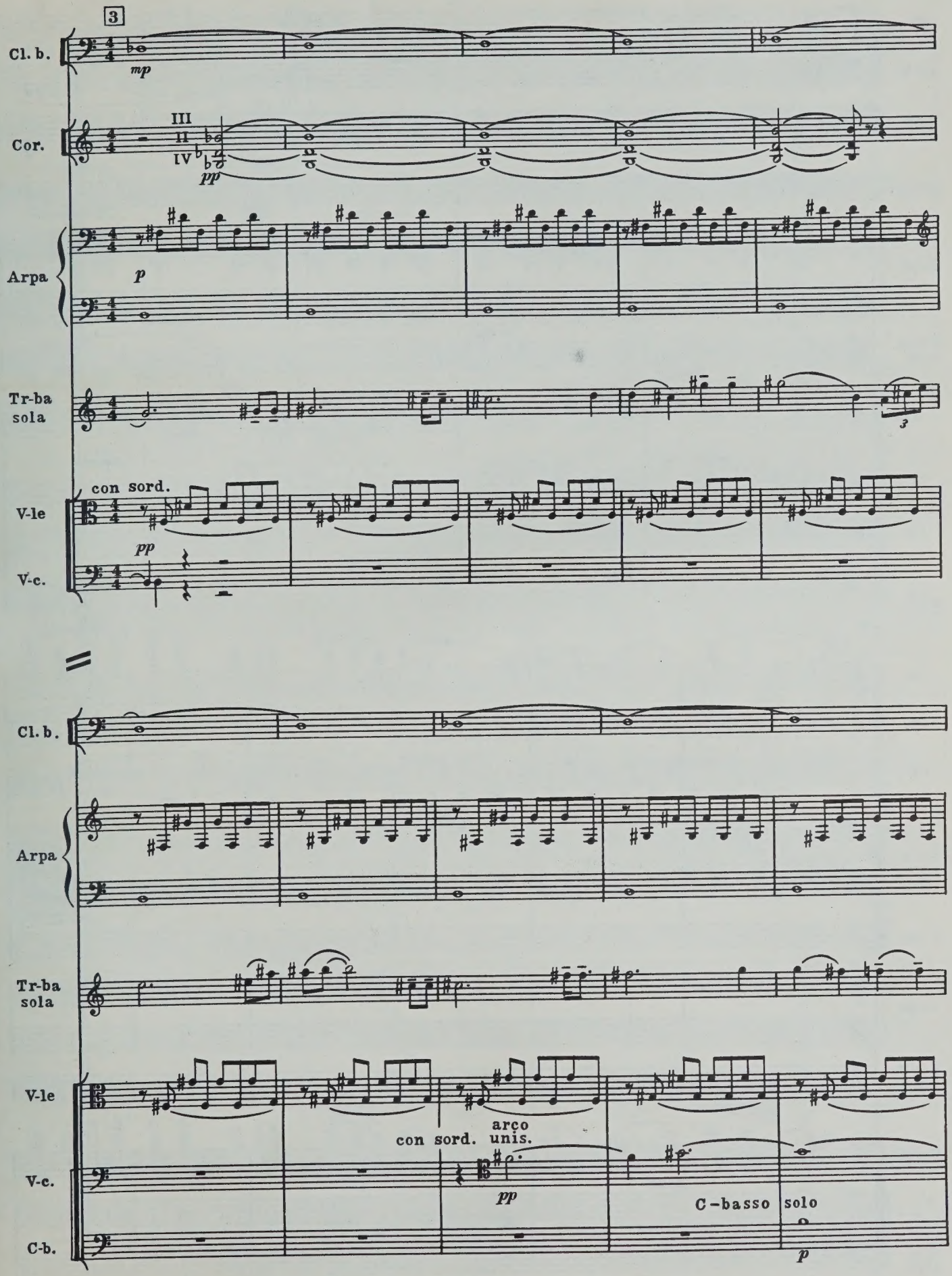
3
Cl. b.
mp
Cor.
III
II
IV
pp
Arpa
p
Tr-ba sola
3
con sord.
V-le
pp
V-c.
Cl. b.
Arpa
Tr-ba sola
V-le
con sord.
arço
unis.
V-c.
pp
C-basso solo
C-b.
p

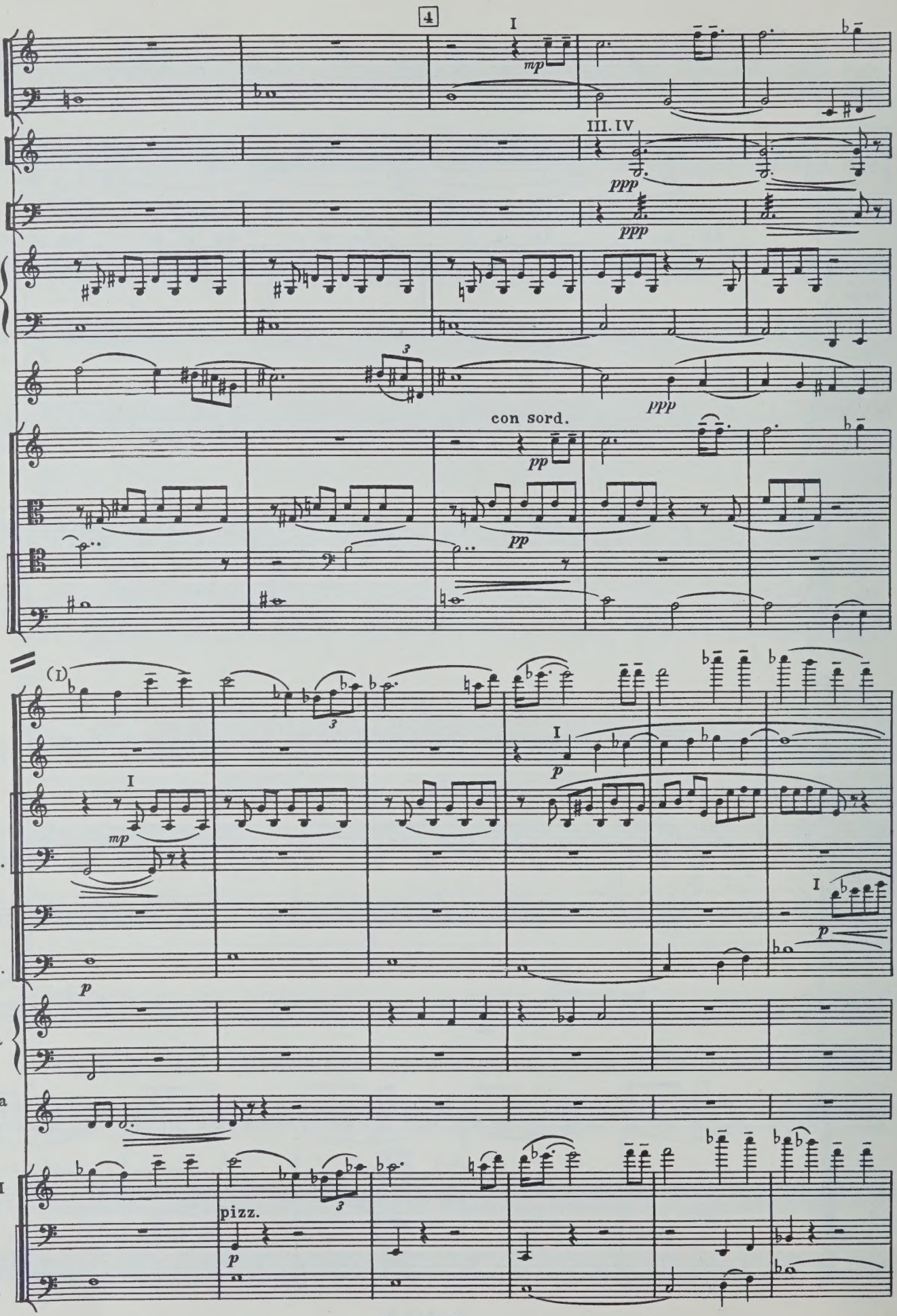
4
I
III. IV
Fl.
Cl.b.
Cor.
Timp.
Arpa
Tr-ba sola
V-nil
V-le
V-c.
C-b. solo
mp
ppp
con sord.
pp
(I)
Ob.
Cl.
Fag.
C-fag.
p
pizz.

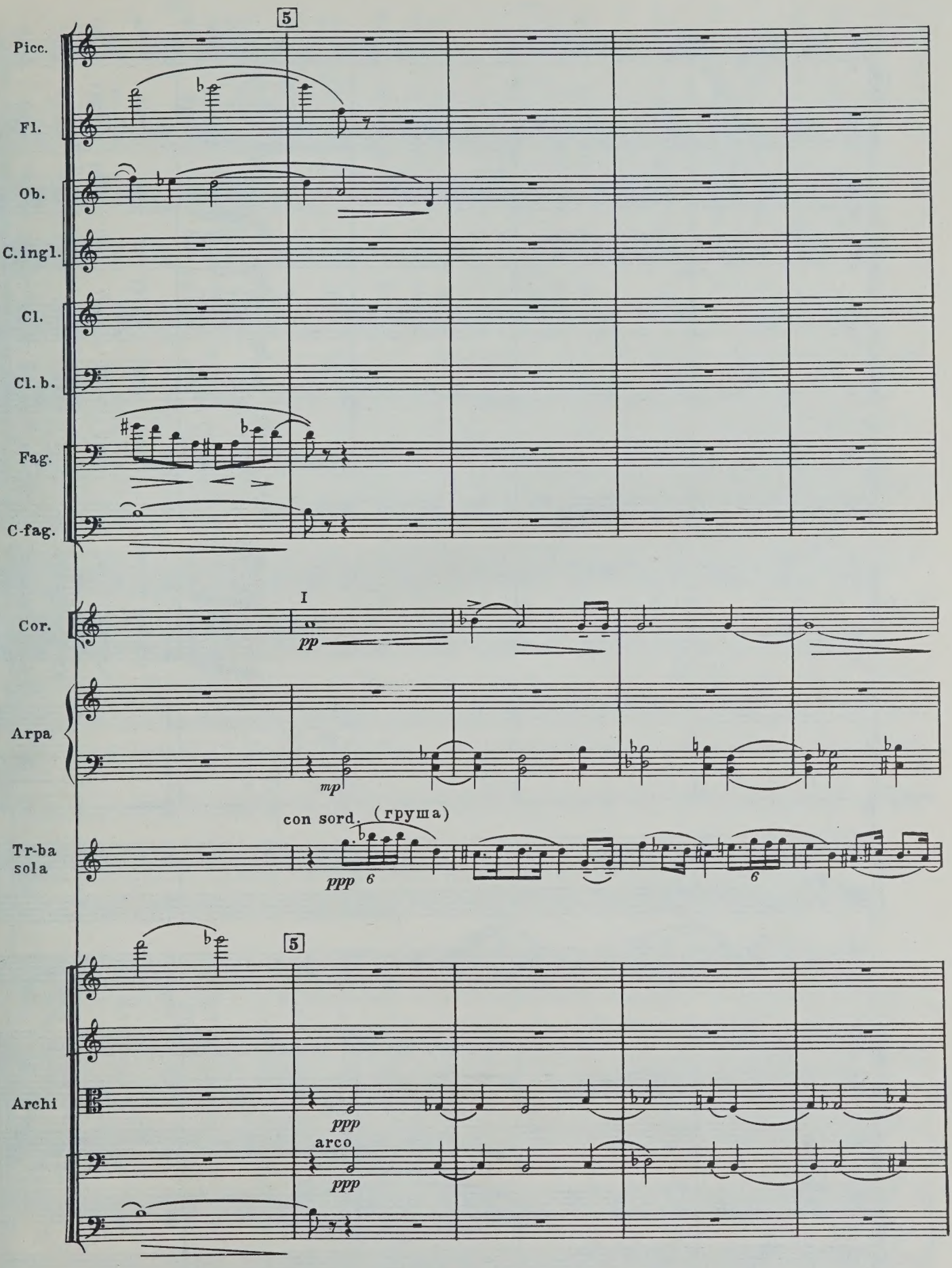
5
Picc.
Fl.
Ob.
C.ingl.
Cl.
Cl. b.
Fag.
C-fag.
I
Cor.
pp
Arpa
mp
con sord. (груша)
Tr-ba sola
ppp
6
6
5
Archi
ppp
arco
ppp

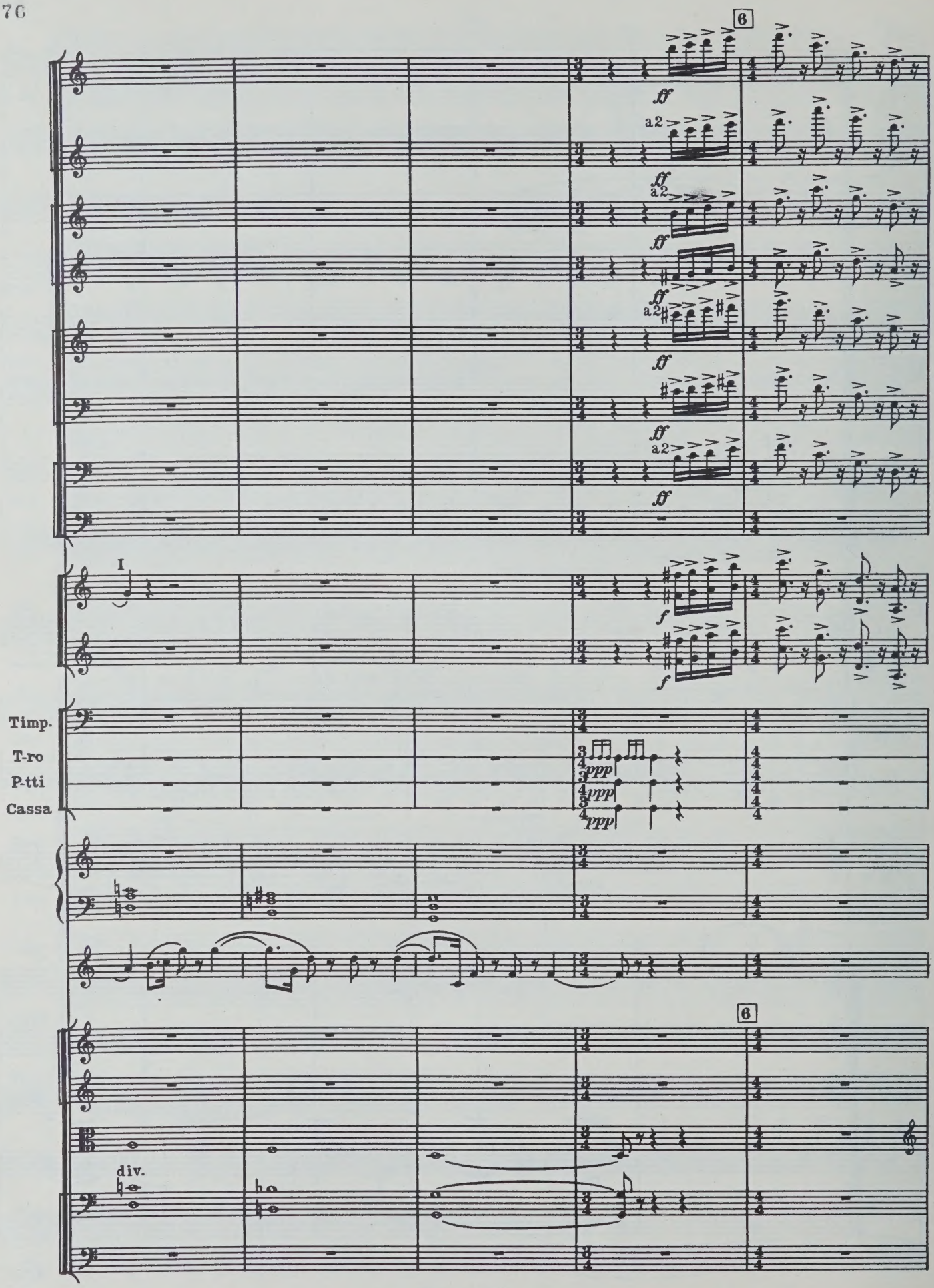
6
ff
a2
I
f
Timp.
T-ro
P-tti
Cassa
ppp
6
div.

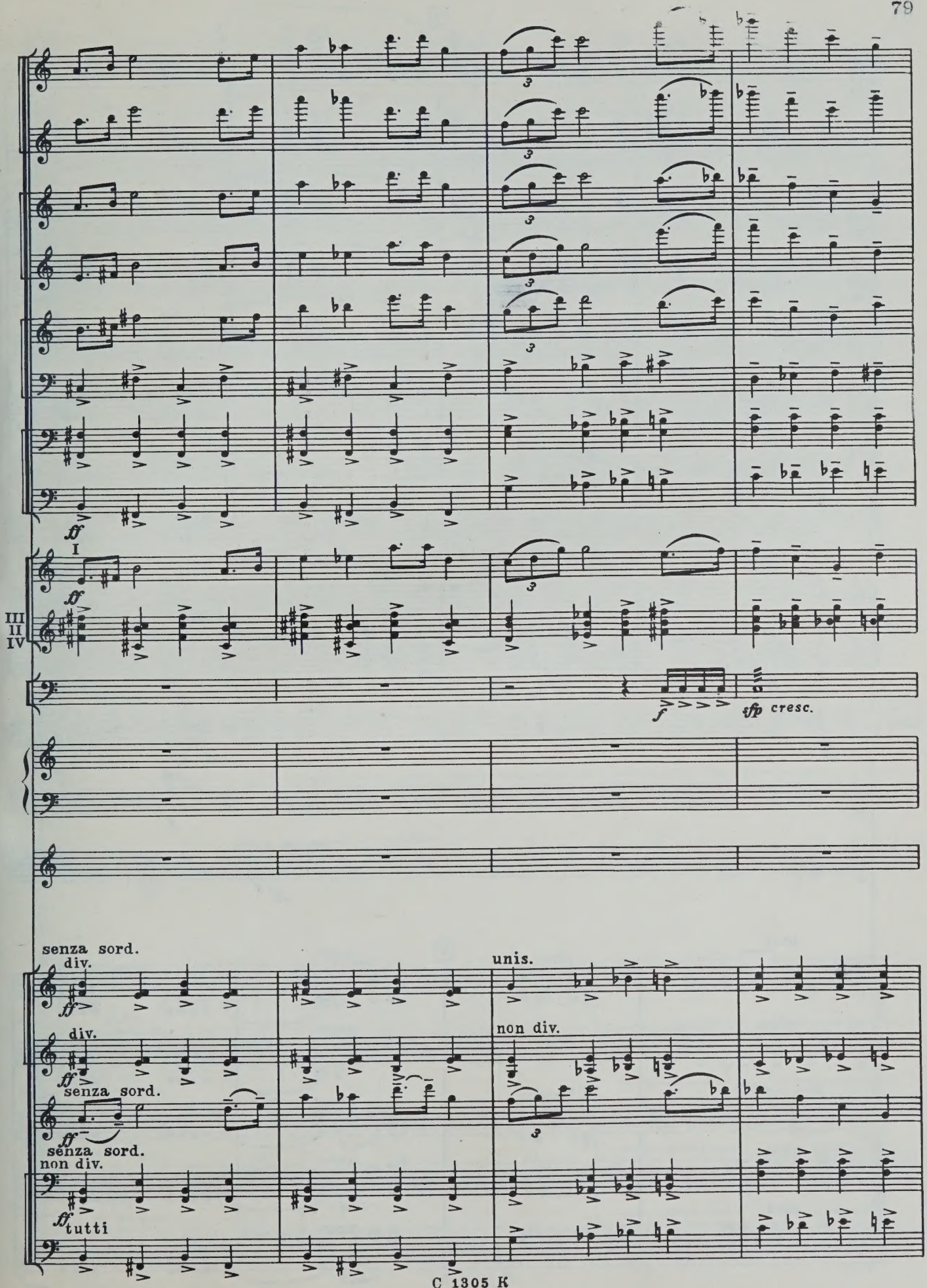
ff
I
III
II
IV
ff
f
sfp cresc.
senza sord.
div.
ff
div.
ff
senza sord.
ff
senza sord.
non div.
ff tutti
unis.
non div.

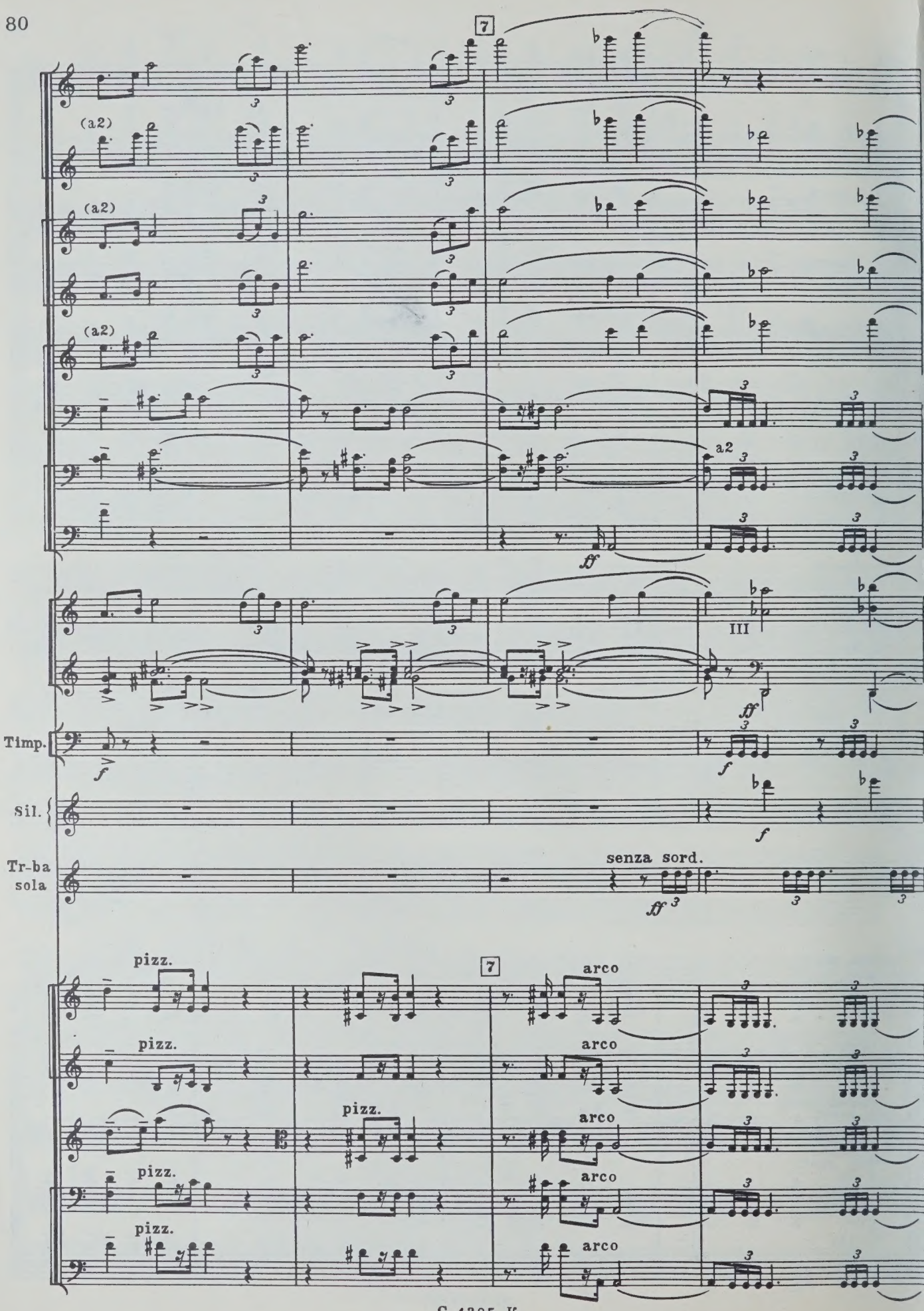
7
(a2)
(a2)
(a2)
a2
III
Timp.
Sil.
Tr-ba sola
senza sord.
pizz.
arco
7

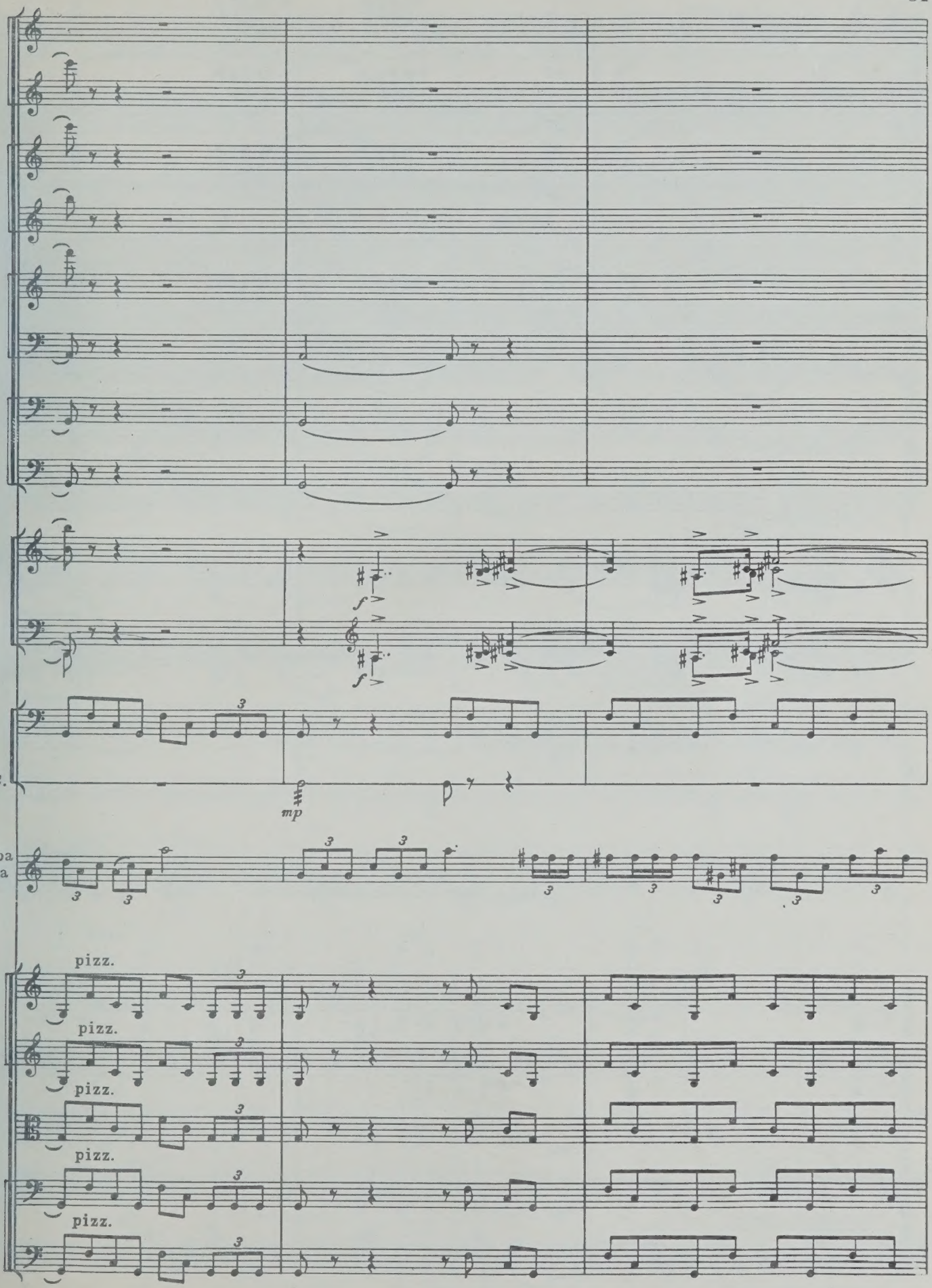
f
f
mp
C.
-ba
la
pizz.
pizz.
pizz.
pizz.
pizz.

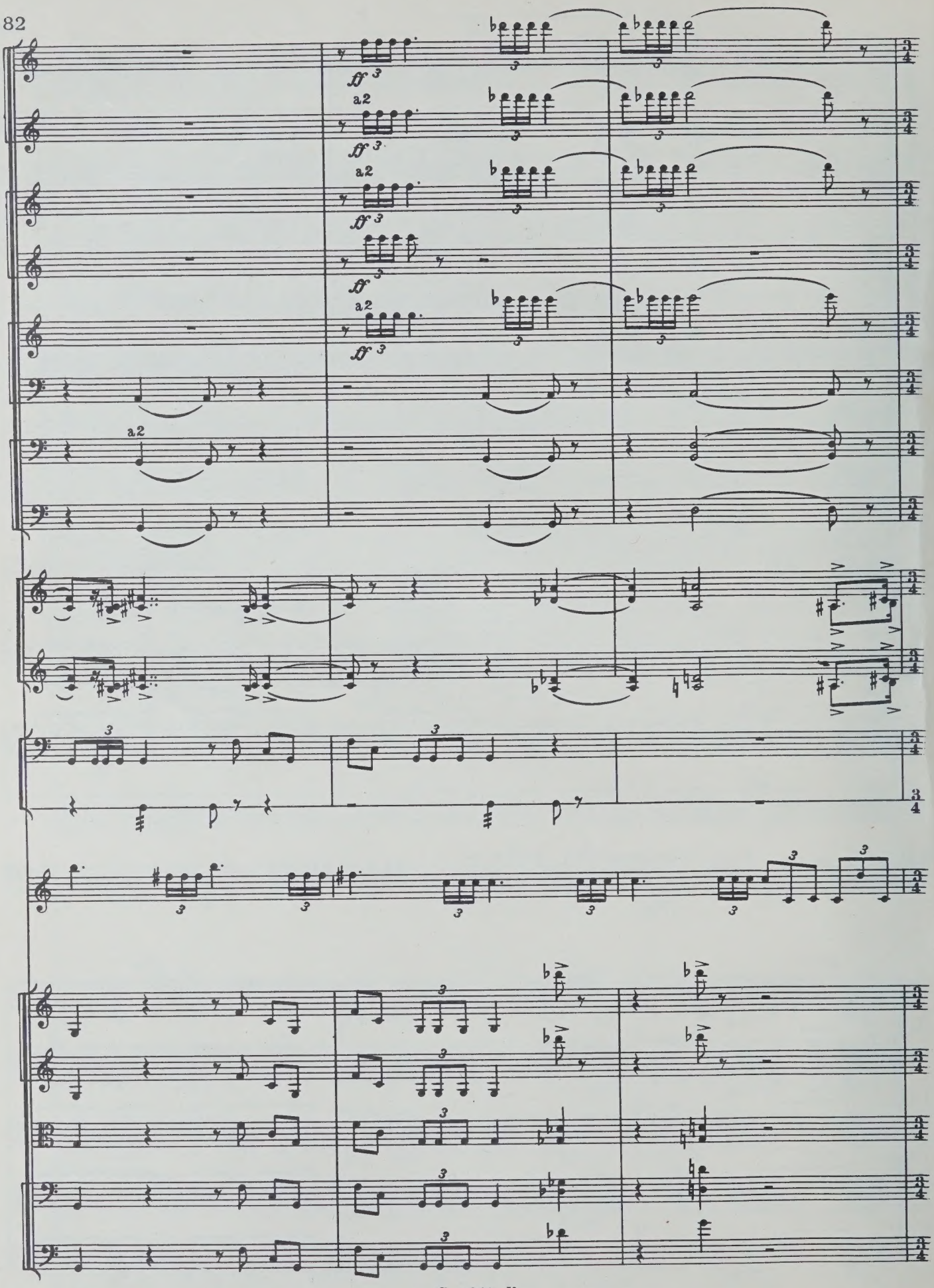
a2
a2
a2
a2
a2

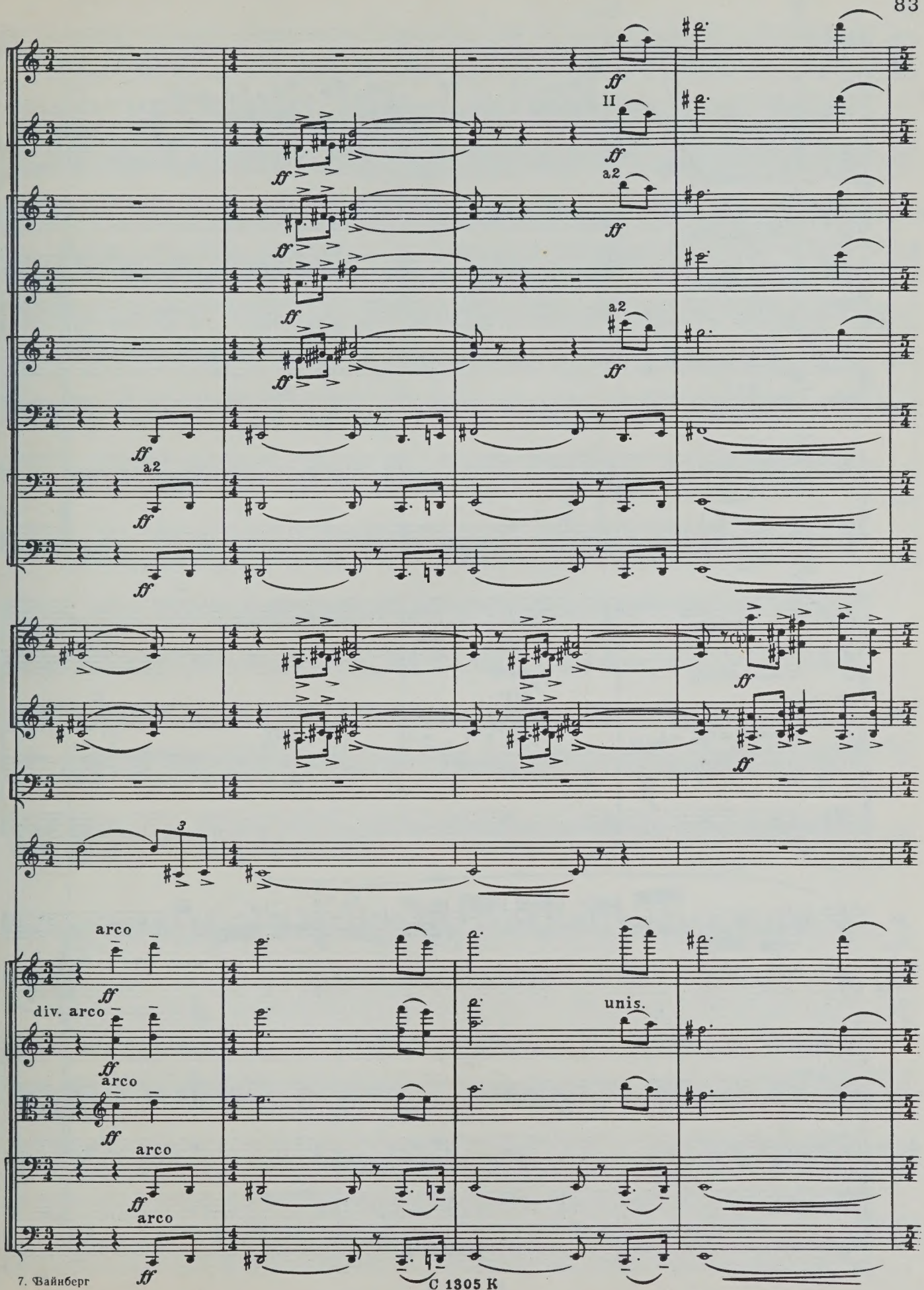
ff
II
a2
arco
div. arco
unis.

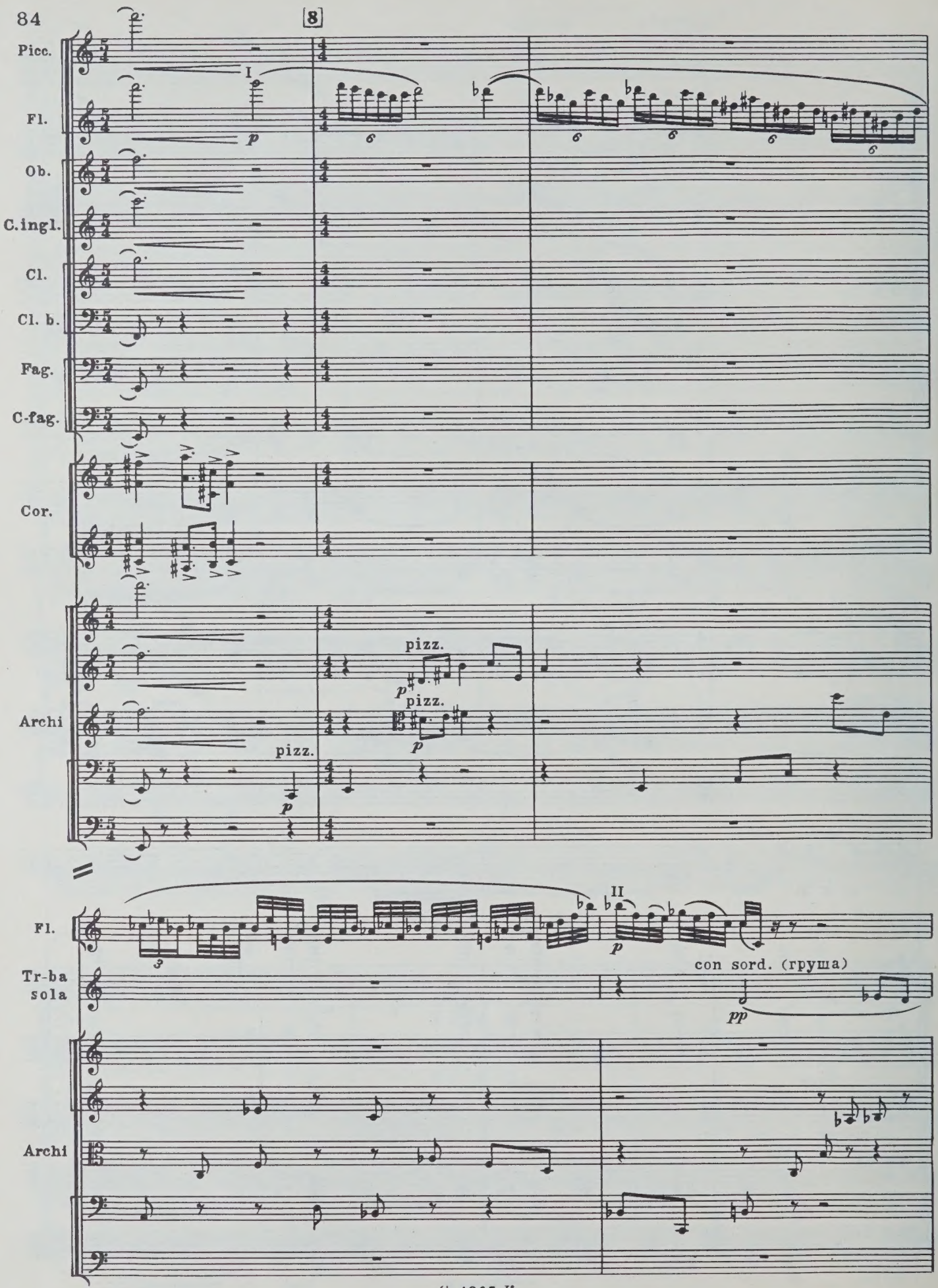
8
Picc.
Fl.
Ob.
C.ingl.
Cl.
Cl. b.
Fag.
C-fag.
Cor.
Archi
I
p
pizz.
II
con sord. (груша)
pp
Tr-ba sola

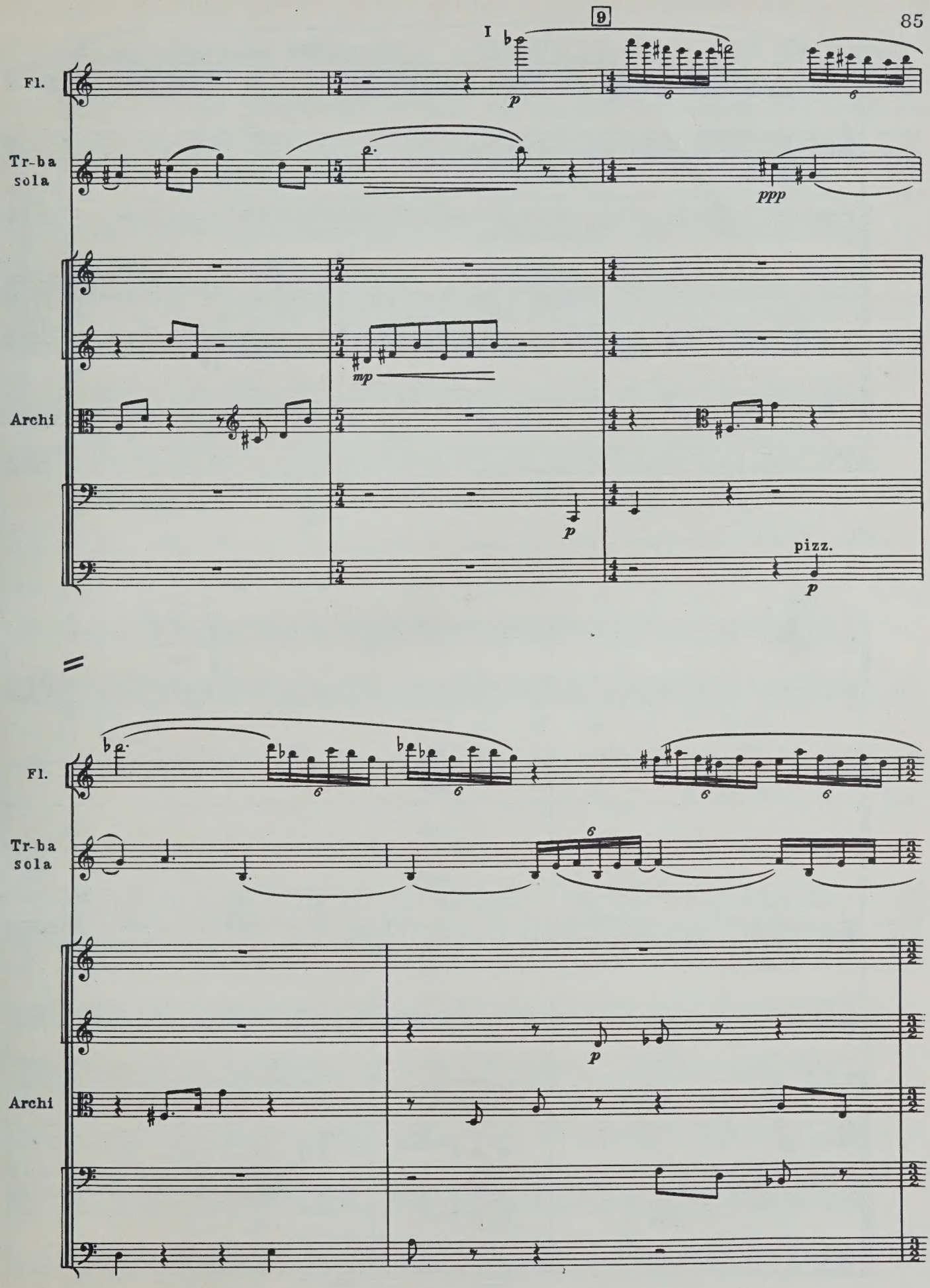
9
I
Fl.
Tr-ba sola
Archi
p
ppp
mp
p
pizz.
p
Fl.
Tr-ba sola
Archi
p

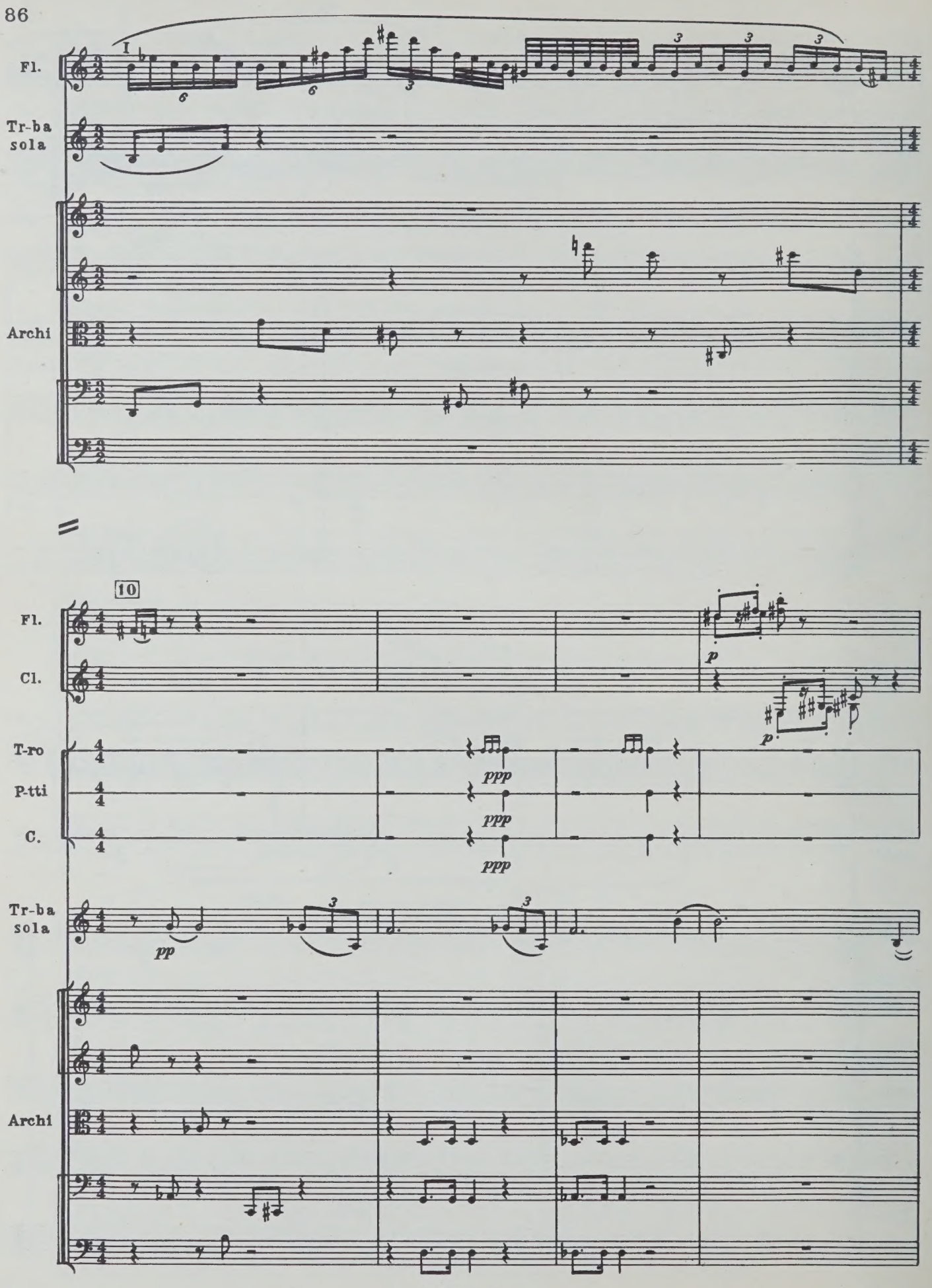
I
Fl.
Tr-ba sola
Archi
10
Fl.
Cl.
T-ro
P-tti
C.
Tr-ba sola
Archi
p
ppp
pp

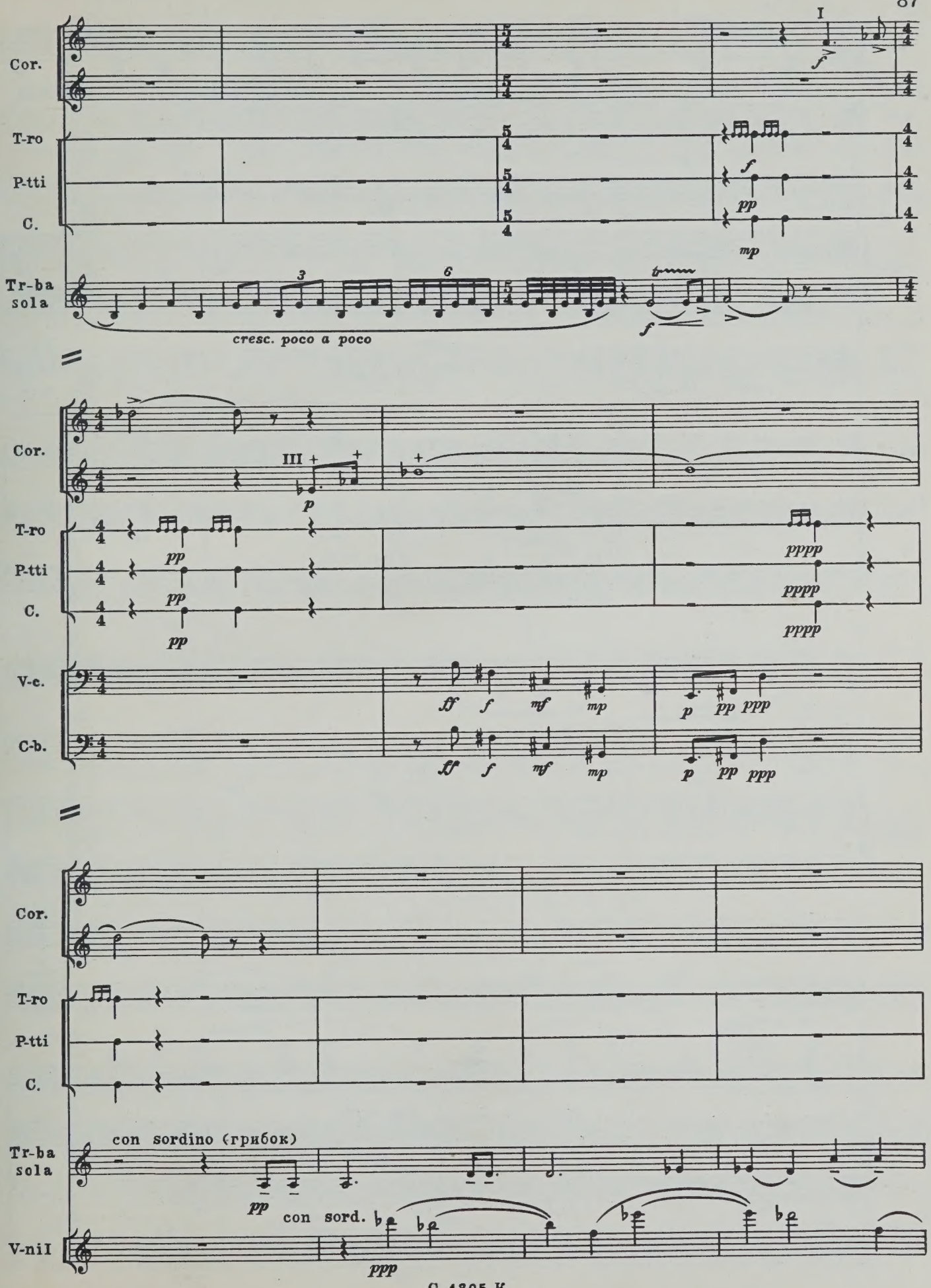
Cor.
T-ro
P-tti
C.
Tr-ba sola
I
cresc. poco a poco
III
V-c.
C-b.
V-nil
con sordino (грибок)
con sord.

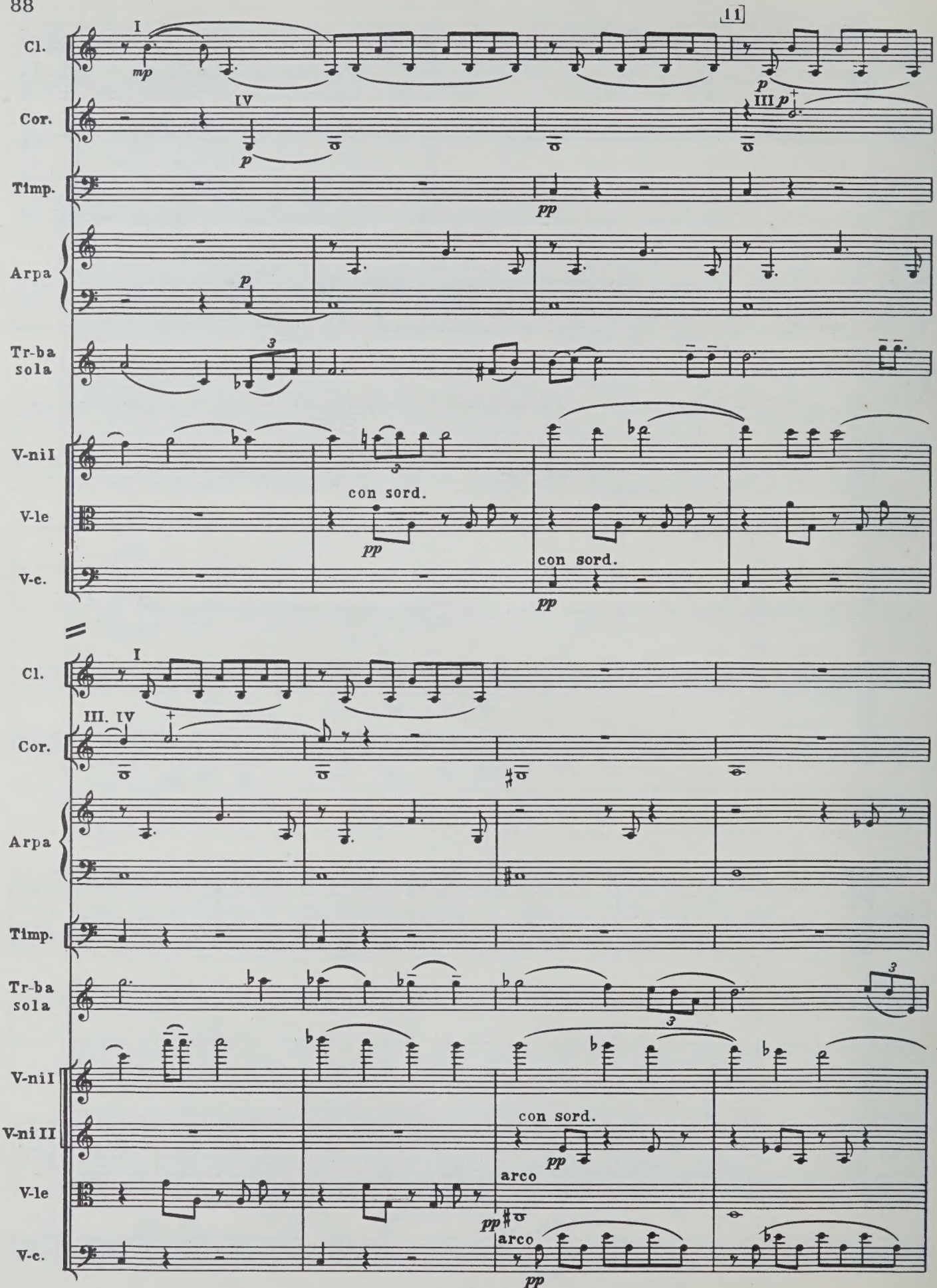
11
Cl.
Cor.
Timp.
Arpa
Tr-ba sola
V-ni I
V-le
V-c.
con sord.
arco
V-ni II

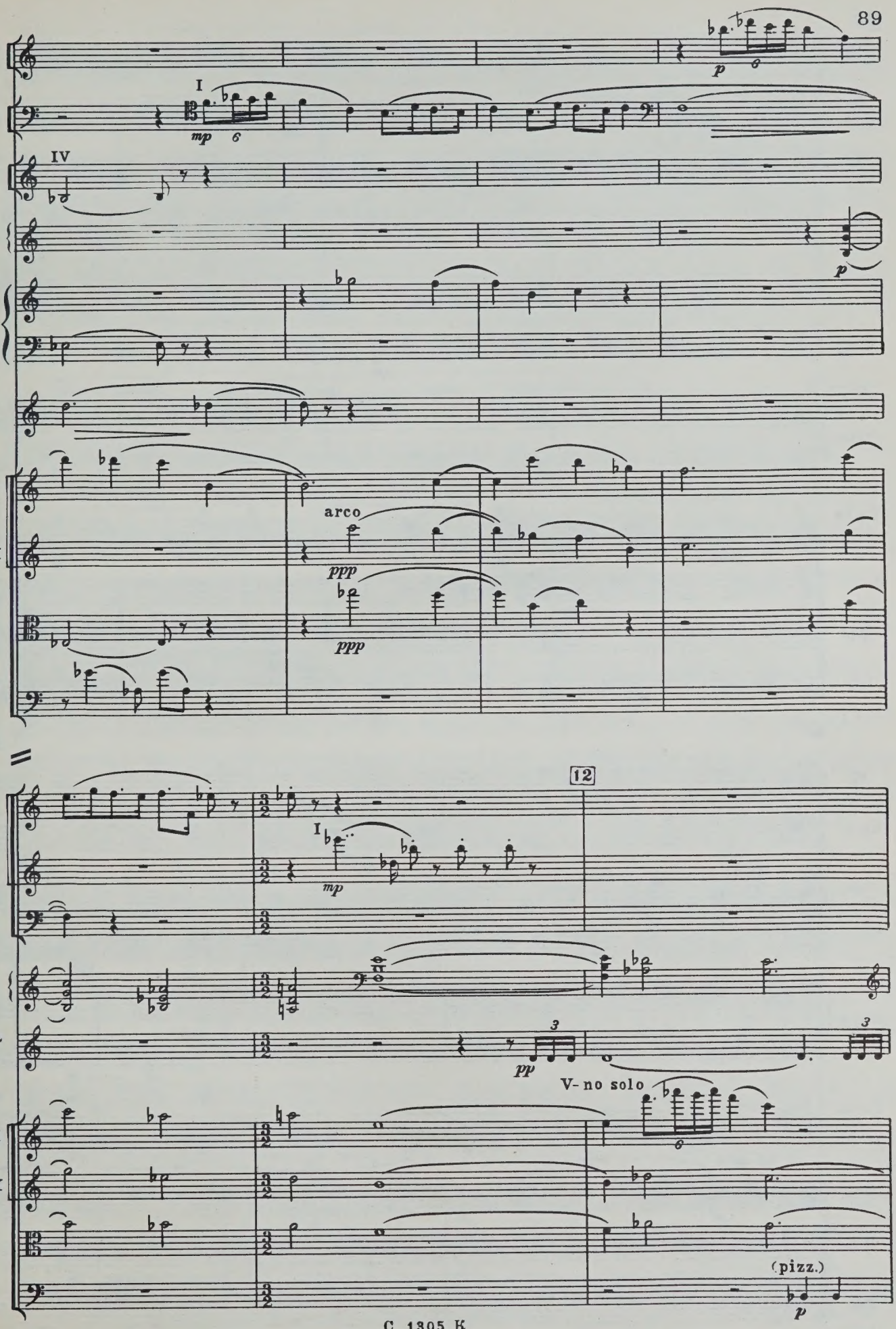
Picc.
Fag.
Cor.
Cel.
Arpa
Tr-ba sola
V-ni I
V-ni II
V-le
V-c.
I
IV
mp
p
arco
ppp
12
Picc.
Fl.
Fag.
Cel.
Tr-ba sola
V-ni I
V-ni II
V-le
C-b.
I
mp
pp
V- no solo
(pizz.)
p

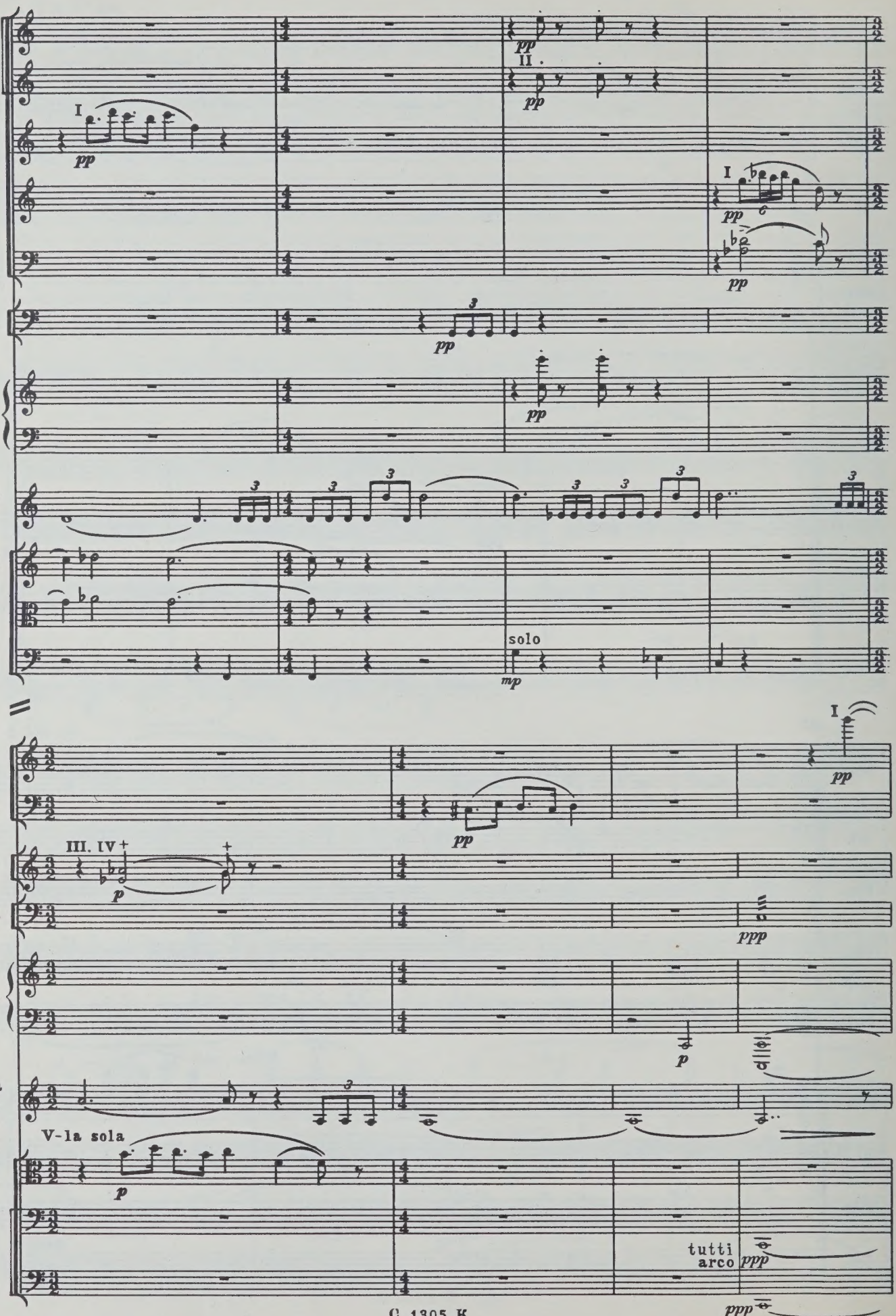
Picc.
Fl.
Ob.
Cl.
Fag.
Timp.
Arpa
Tr-ba sola
V-ni II
V-le
C-b.
solo
Fl.
Cl. b.
Cor.
Timp.
Arpa
Tr-ba sola
V-la sola
V-le
V-c.
C-b.
tutti arco

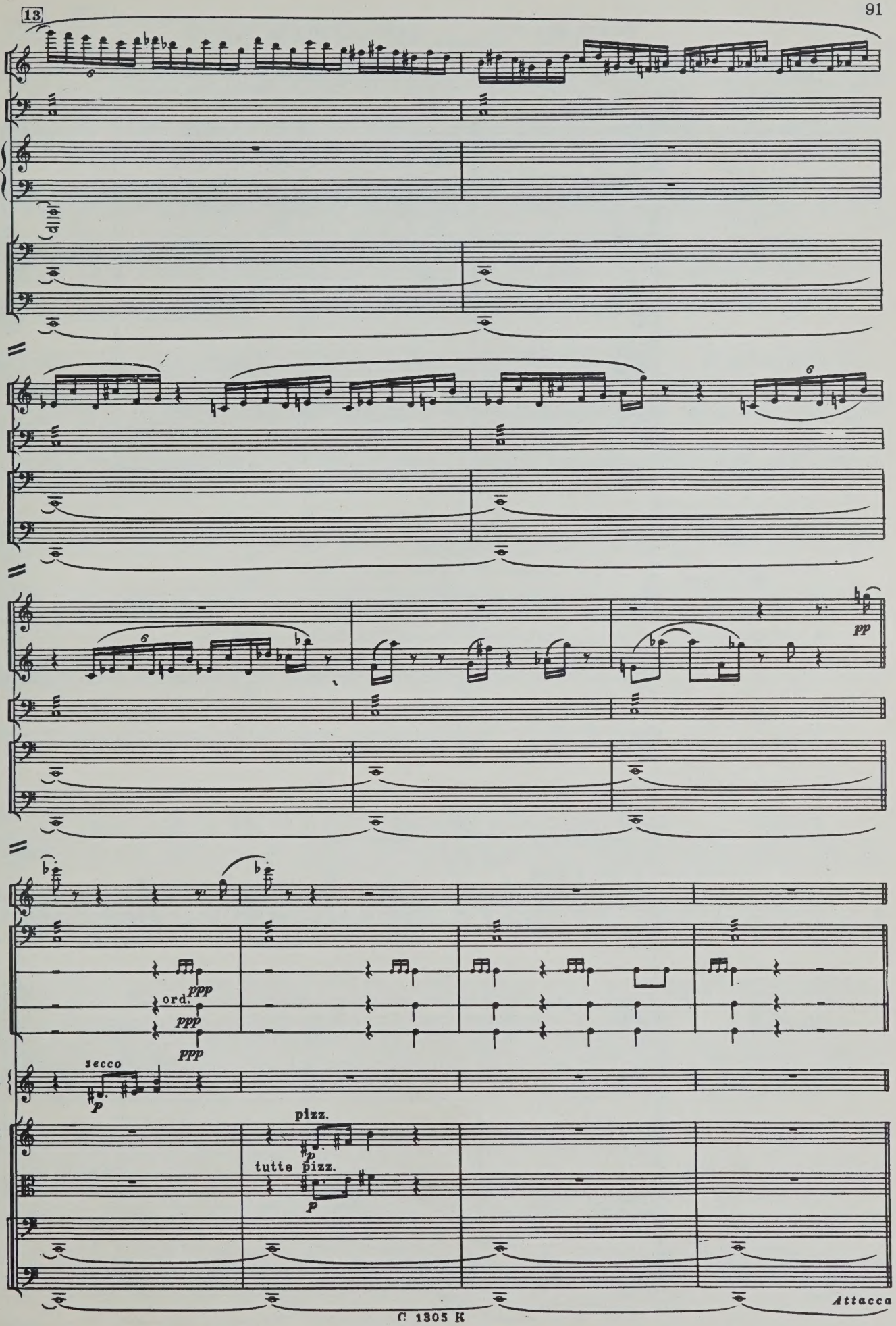
13
Fl.
Timp.
Arpa
V-c.
C-b.
Fl.
Timp.
V-c.
C-b.
Picc.
Fl.
pp
Timp.
V-c.
C-b.
Picc.
Timp.
T-ro
P-tti
C.
ord.
ppp
ppp
ppp
Arpa
secco
p
V-niII
pizz.
p
V-le
tutte pizz.
p
V-c.
-b.
Attacca

ФАНФАРЫ III FANFARES

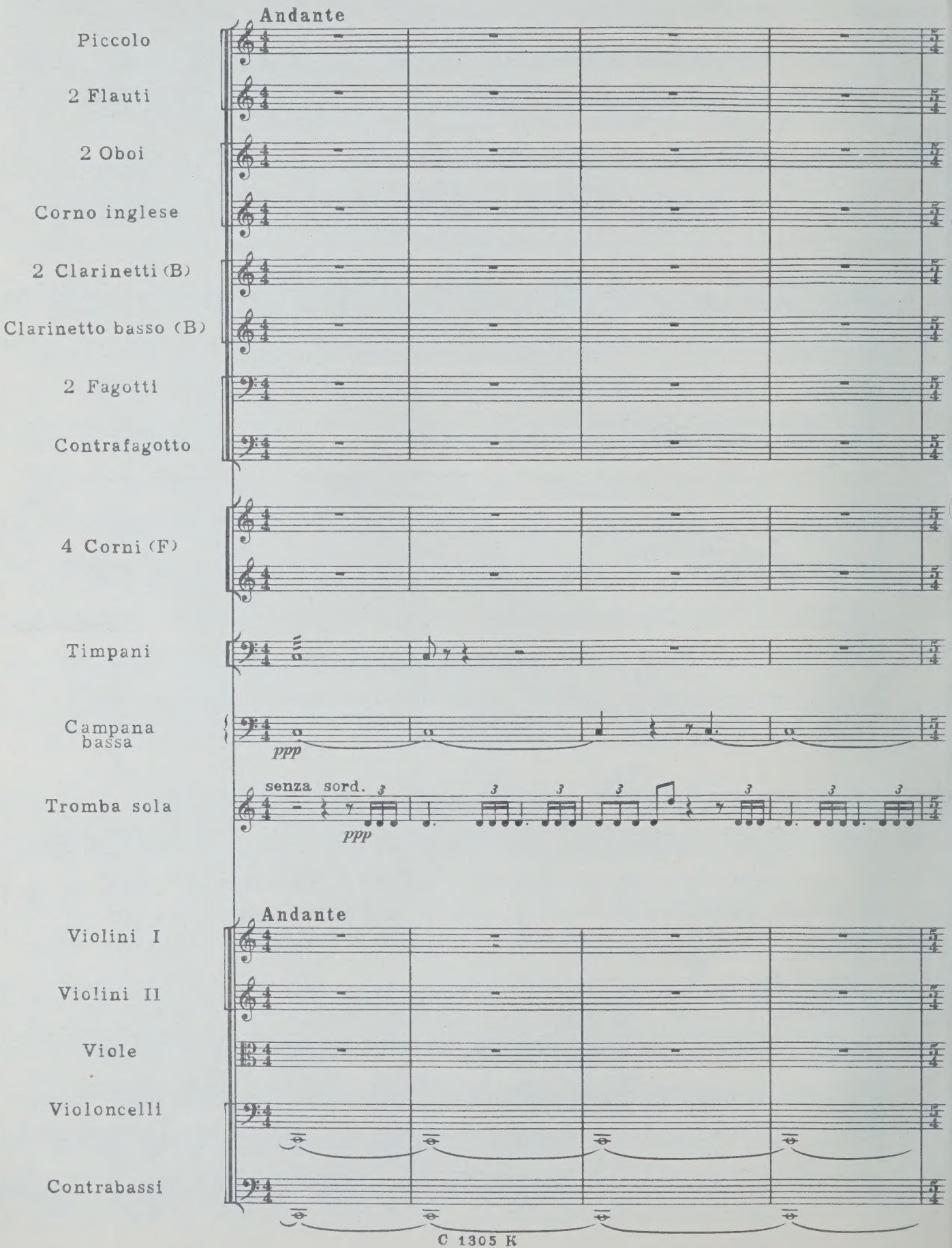

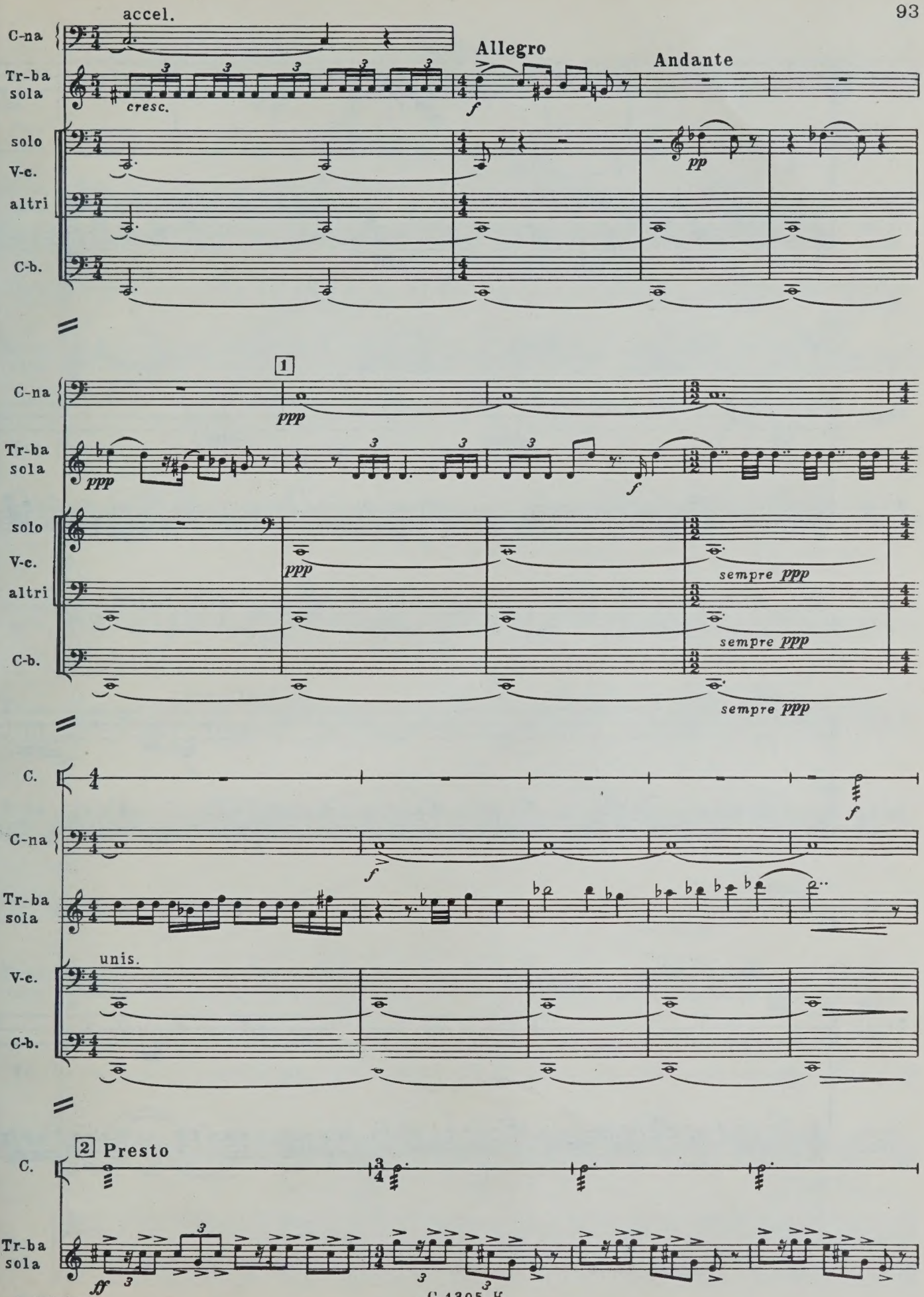
accel.
C-na
Tr-ba sola
cresc.
Allegro
Andante
f
pp
solo V-c.
altri
C-b.
1
ppp
sempre ppp
C.
unis.
2 Presto
ff

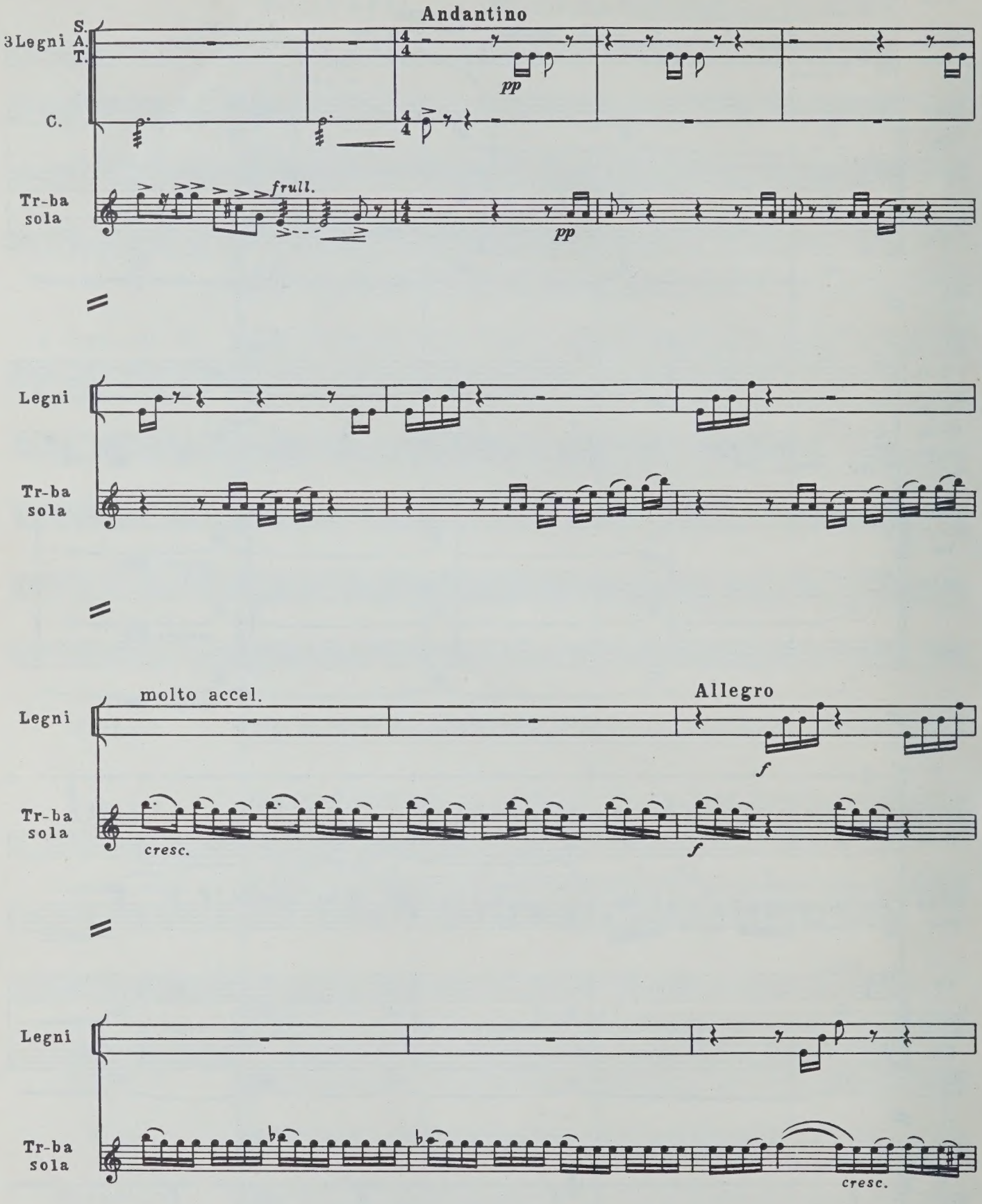
Andantino
3Legni
S.
A.
T.
C.
Tr-ba
sola
pp
frull.
pp
Legni
Tr-ba
sola
Legni
molto accel.
Allegro
Tr-ba
sola
cresc.
f
f
Legni
Tr-ba
sola
cresc.

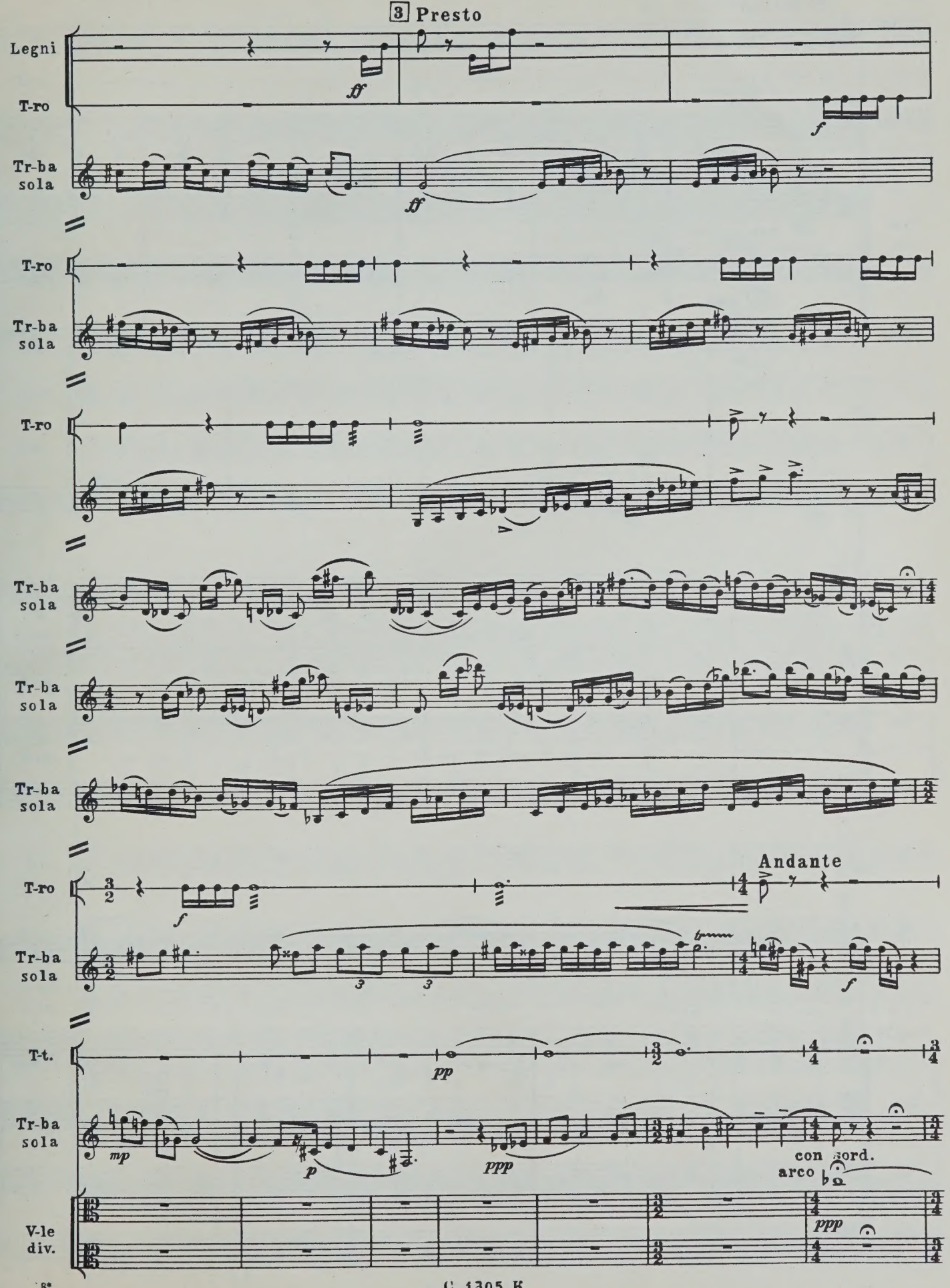
3 Presto
Legni
T-ro
Tr-ba sola
ff
f
T-ro
Tr-ba sola
T-ro
Tr-ba sola
Tr-ba sola
Tr-ba sola
Tr-ba sola
Andante
T-ro
Tr-ba sola
f
T-t.
pp
Tr-ba sola
mp
p
ppp
con sord.
arco
V-le div.
ppp

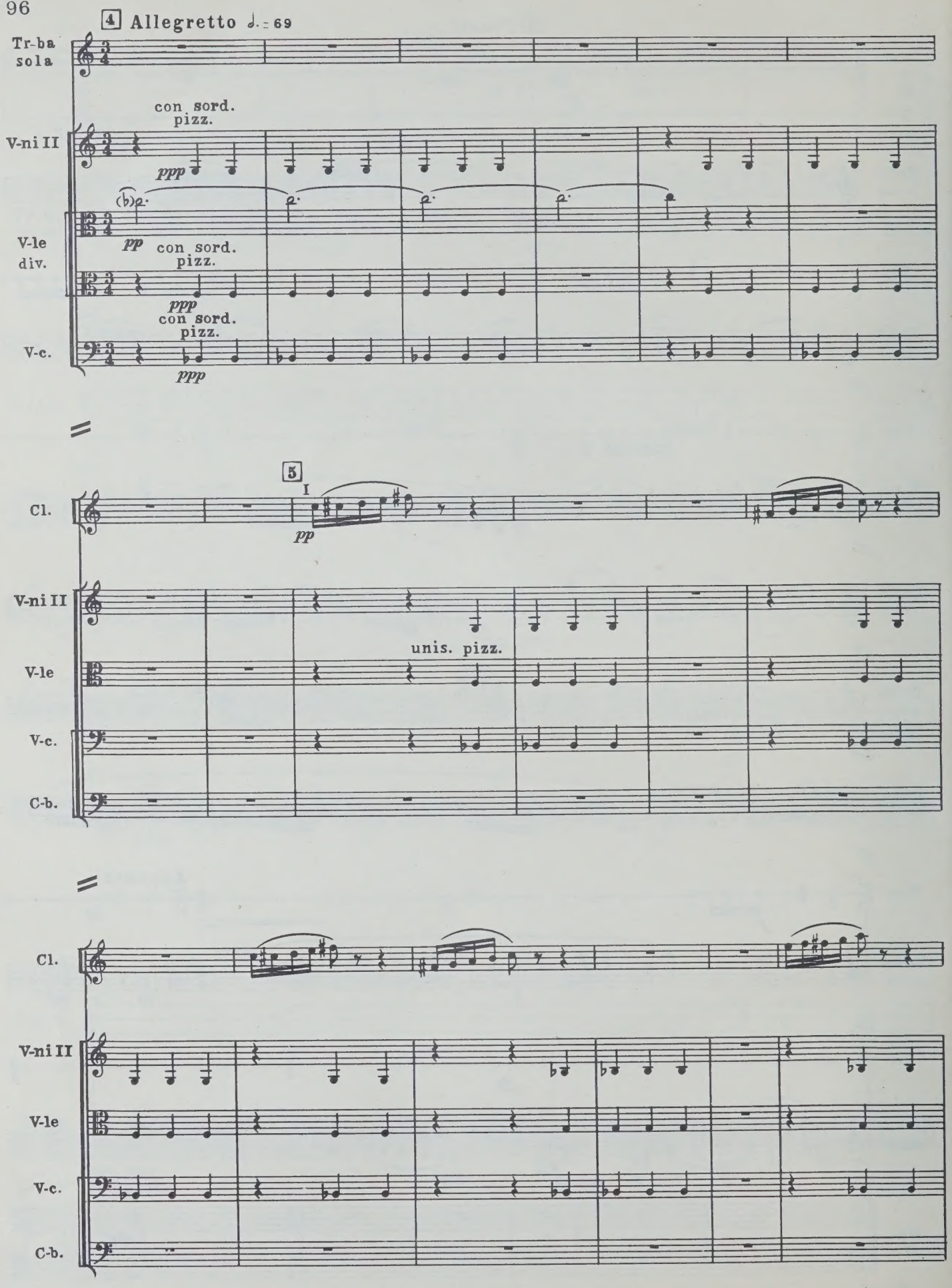
4 Allegretto ♩. = 69
Tr-ba sola
V-ni II
con sord.
pizz.
ppp
V-le div.
pp
con sord.
pizz.
ppp
con sord.
pizz.
V-c.
ppp
5
I
Cl.
pp
V-ni II
unis. pizz.
V-le
V-c.
C-b.
Cl.
V-ni II
V-le
V-c.
C-b.

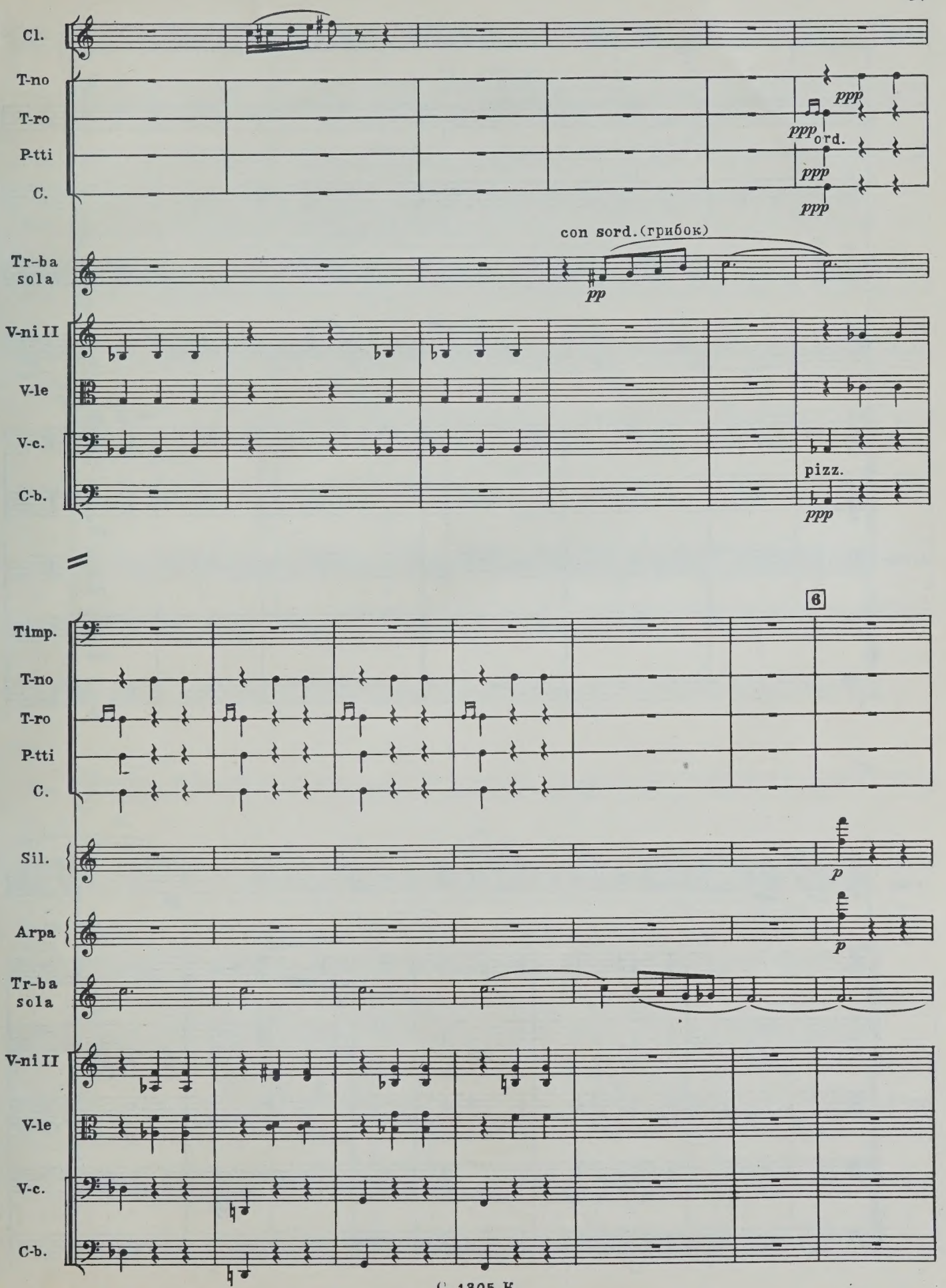
Cl.
T-no
T-ro
P-tti
C.
ppp
ppp
ord.
ppp
ppp
Tr-ba sola
con sord.(грибок)
pp
V-ni II
V-le
V-c.
C-b.
pizz.
ppp
6
Timp.
T-no
T-ro
P-tti
C.
Sil.
p
Arpa
p
Tr-ba sola
V-ni II
V-le
V-c.
C-b.

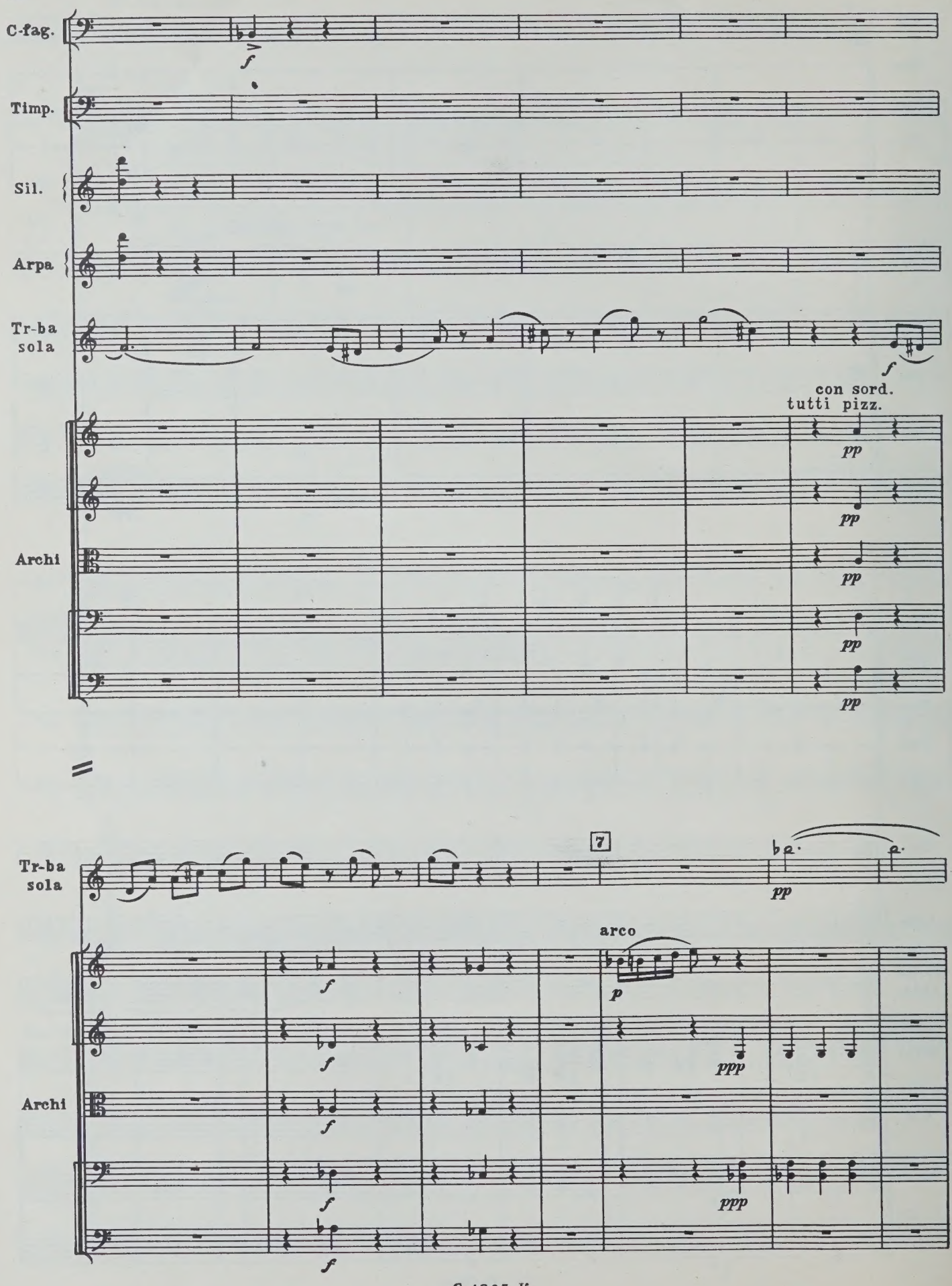
C-fag.
Timp.
Sil.
Arpa
Tr-ba sola
con sord.
tutti pizz.
Archi
7
arco

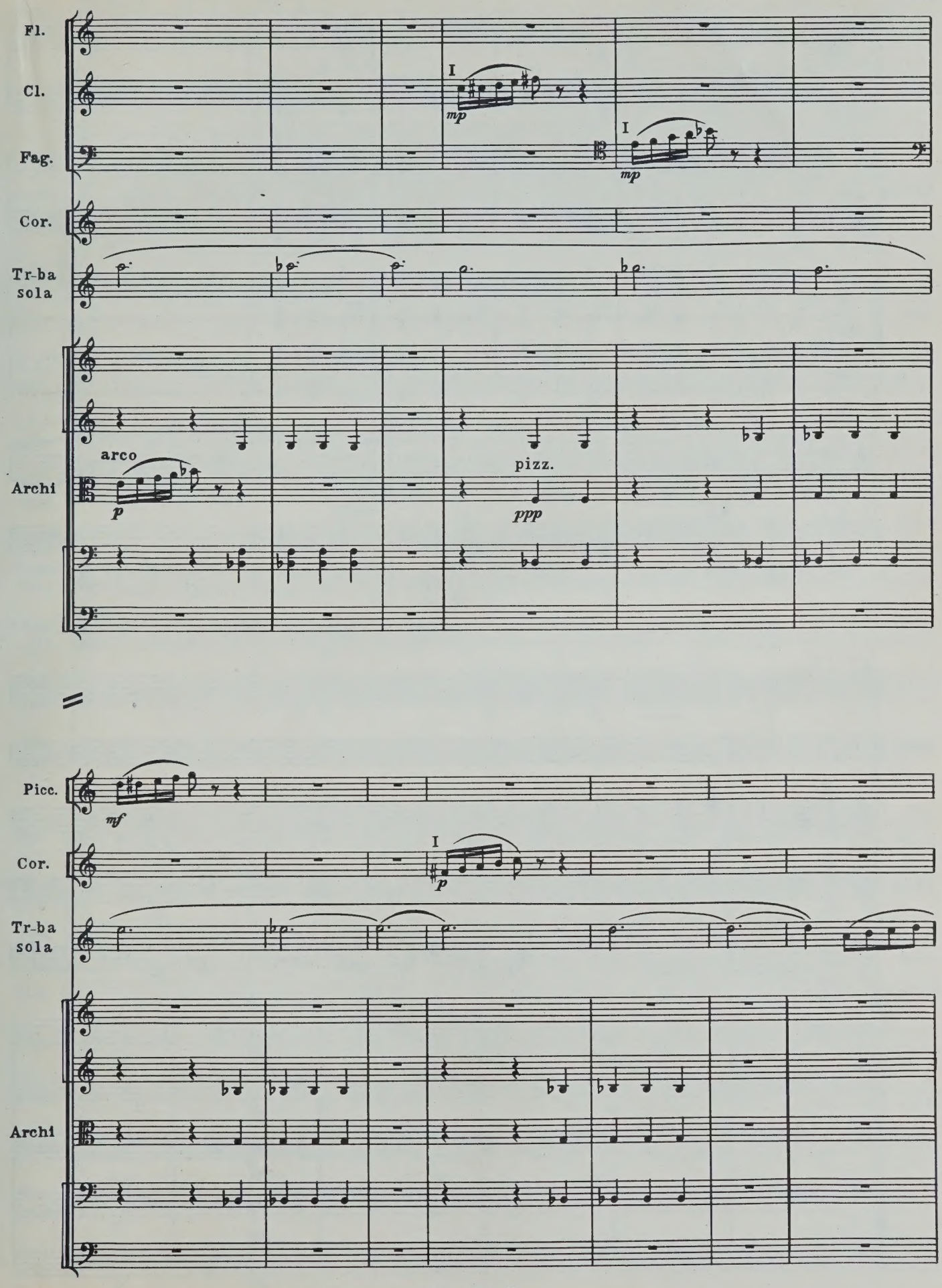
Fl.
Cl.
Fag.
Cor.
Tr-ba sola
Archi
I
mp
I
mp
arco
p
pizz.
ppp
Picc.
mf
Cor.
I
p
Tr-ba sola
Archi

8

Cl.b.

C-fag.

Cor.

T-no

T-ro

P-tti

C.

Tr-ba sola

2 C-b. soli

C-fag.

Timp.

Sil.

Arpa

Tr-ba sola

Archi

pizz.

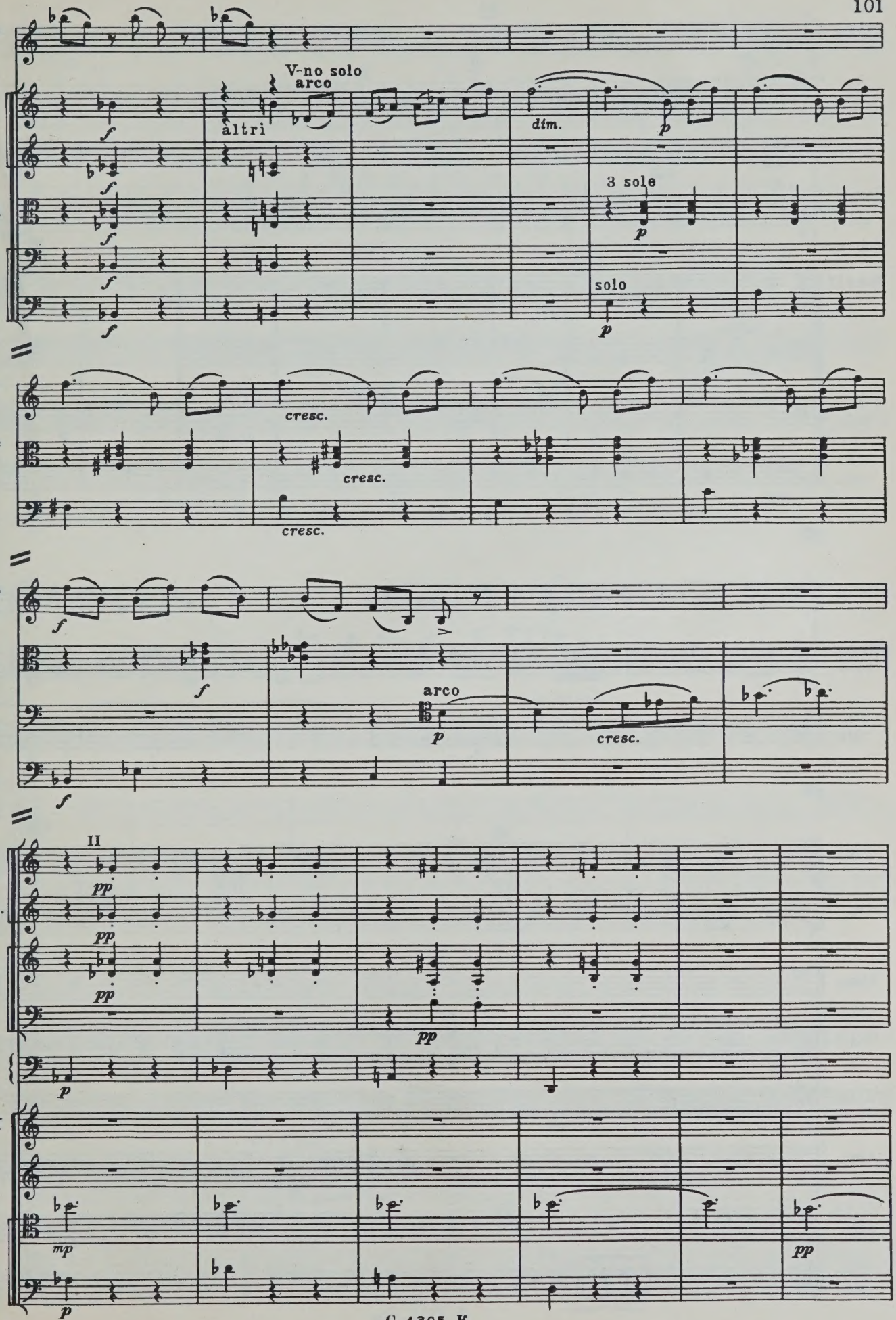
Tr-ba sola
V-no solo arco
altri
dim.
3 sole
Archi
solo
V-no solo
3 V-le sole
C-b. solo
cresc.
arco
Ob.
C.ingl.
Cl.
Cl.b.
Arpa
V-ni II
V-le
V-c. solo

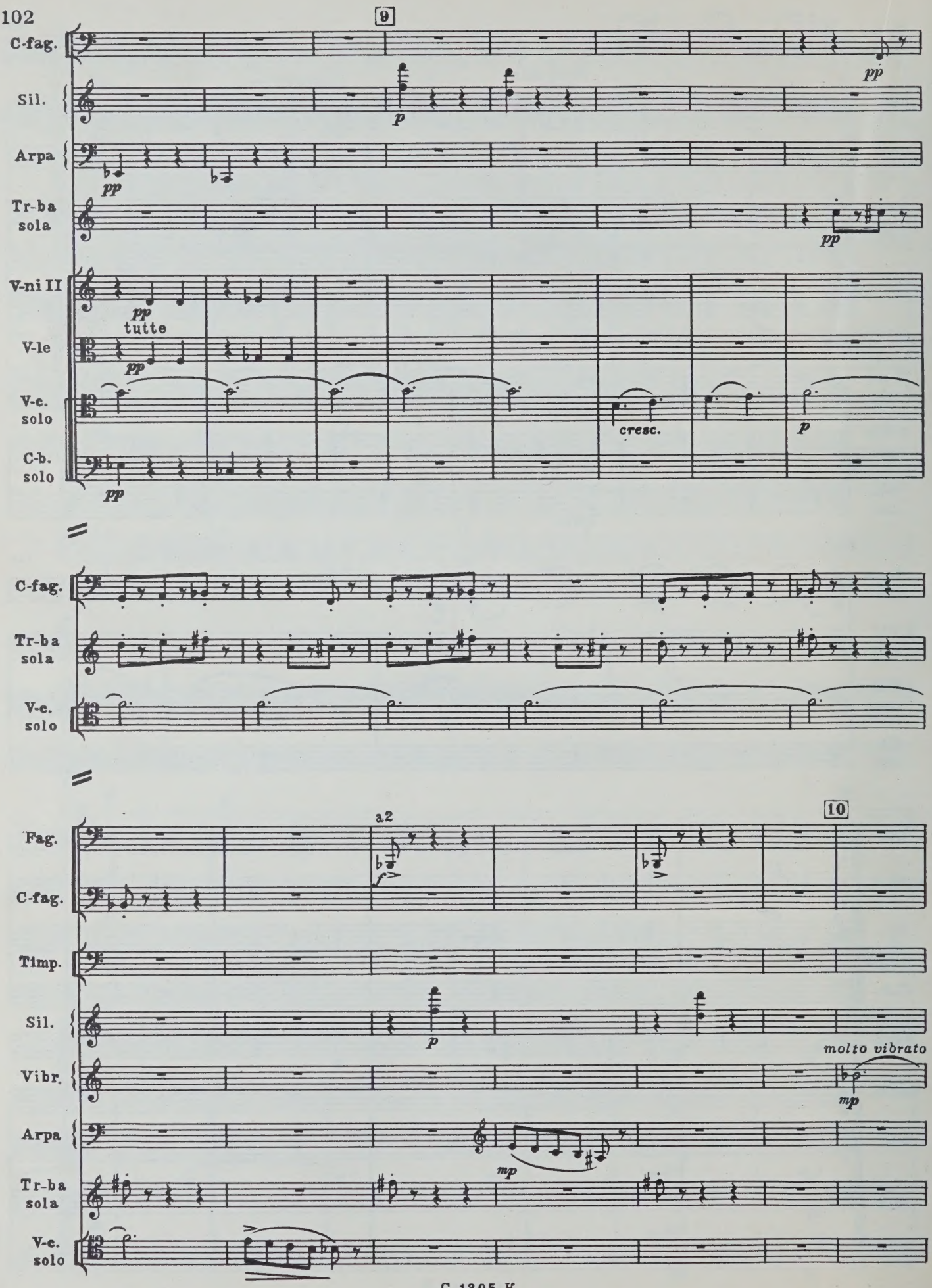
9
C-fag.
Sil.
Arpa
Tr-ba sola
V-ni II
V-le
V-c. solo
C-b. solo
pp
tutte
p
cresc.
C-fag.
Tr-ba sola
V-c. solo
10
a2
Fag.
C-fag.
Timp.
Sil.
Vibr.
Arpa
Tr-ba sola
V-c. solo
molto vibrato
mp

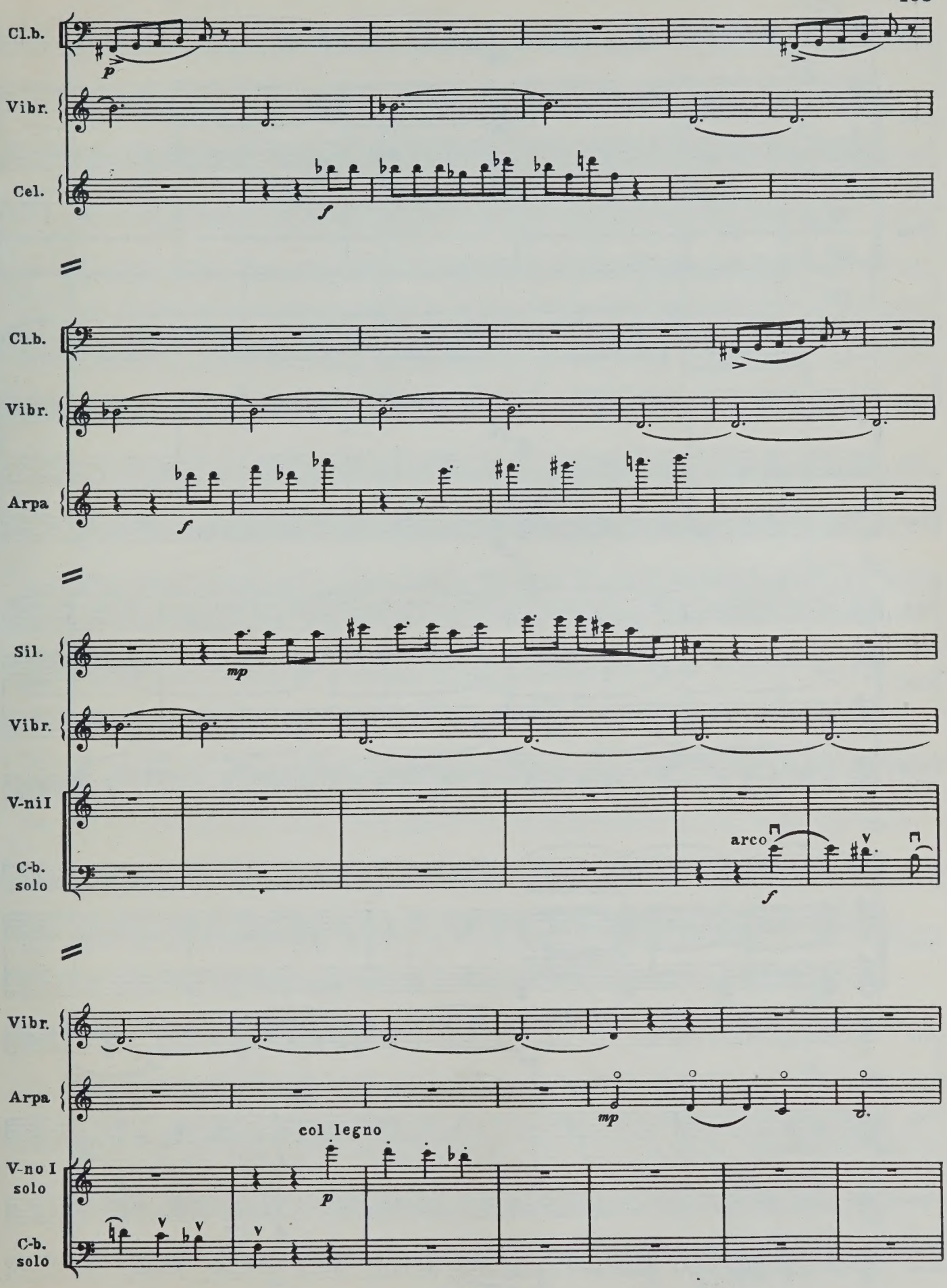
Cl.b.
Vibr.
Cel.
Cl.b.
Vibr.
Arpa
Sil.
Vibr.
V-nil
C-b.
solo
arco
Vibr.
Arpa
col legno
V-no I
solo
C-b.
solo

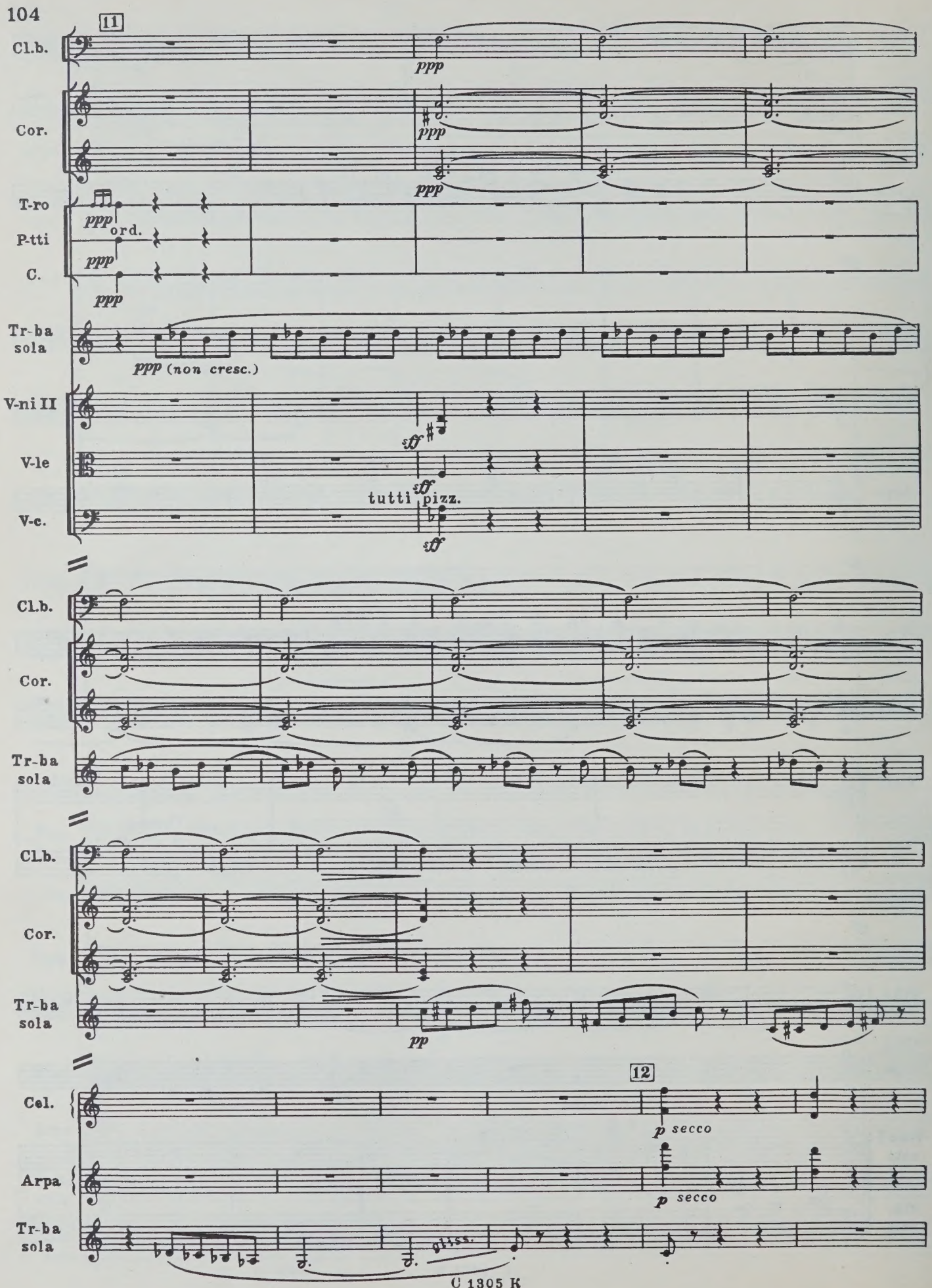
11
Cl.b.
ppp
Cor.
ppp
ppp
T-ro
P-tti
C.
ppp
ord.
ppp
ppp
Tr-ba sola
ppp (non cresc.)
V-ni II
V-le
V-c.
sff
sff
tutti
pizz.
sff
Cl.b.
Cor.
Tr-ba sola
Cl.b.
Cor.
Tr-ba sola
pp
12
Cel.
p secco
Arpa
p secco
Tr-ba sola
gliss.

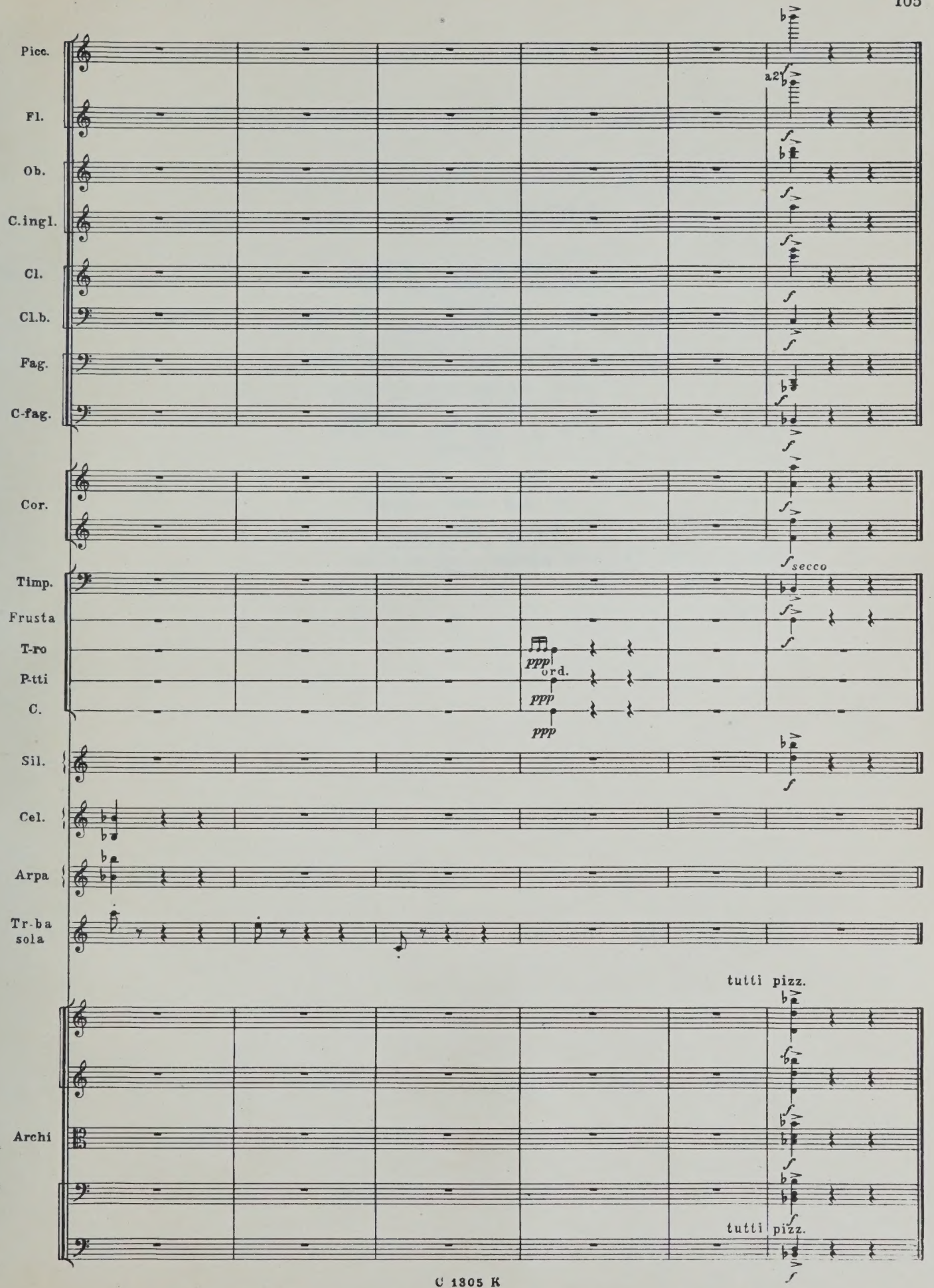
Picc.
Fl.
Ob.
C.ingl.
Cl.
Cl.b.
Fag.
C-fag.
a2
Cor.
secco
Timp.
Frusta
T-ro
P-tti
C.
ppp
ord.
ppp
ppp
Sil.
Cel.
Arpa
Tr-ba sola
tutti pizz.
Archi
tutti pizz.

Индекс 9—5—1

ВАЙНБЕРГ МОИСЕЙ САМУИЛОВИЧ
КОНЦЕРТ ДЛЯ ТРУБЫ С ОРКЕСТРОМ
Партитура

Редактор Б. Шнапер
Техн. редактор Л. Курасова
Корректор Е. Карташова

Подписано к печати 19/III-1970 г. Формат бум. 60×90 1/8. Печ. л. 13,5. Уч.-изд. л. 13,5. Тираж 450 экз. Изд. № 1305. Т. п. 69 г. № 12. Зак. 2074. Цена 2 р. 03 к.
Бумага № 1

Всесоюзное издательство
«Советский композитор», Москва,
набережная Мориса Тореза, 30

Московская типография № 17
Главполиграфпрома Комитета
по печати при Совете Министров СССР,
ул. Щипок, 18

ВЫШЛИ И ВЫХОДЯТ ИЗ ПЕЧАТИ

Симфонические произведения

ПАРТИТУРЫ

Аджемян А. Вторая симфония. Для симфонического оркестра.
Арутюнян А. Концерт для духовых инструментов с оркестром.
Бизе—Щедрин. «Кармен-сюита». Транскрипция фрагментов музыки оперы «Кармен» Ж. Бизе. Для струнных и ударных.
Богословский Н. «Василий Теркин». Симфоническая повесть по мотивам поэмы А. Твардовского. Для симфонического оркестра.
Болдырев И. Вторая симфония. Для большого симфонического оркестра.
Бунин В. «На полях Родины». Поэма для большого симфонического оркестра.
Бычков А. «Сказ о Сакене». Симфоническая поэма.
Гевиксман А. «Африканская рапсодия». Для солирующих ударных в сопровождении оркестрового ансамбля.
Голубев Е. Пятая симфония. Для большого симфонического оркестра.
Губаренко В. Концертино. Для симфонического оркестра.
Давиташвили М. Сюита из балета «Свадьба солнца». Для симфонического оркестра.
Денисов Э. Симфония. Для двух струнных оркестров.
Жиганов Н. «Симфонические песни». Для большого симфонического оркестра.
Караев К. Третья симфония. Для камерного оркестра.
Киркор Г. Четвертая симфония. Для симфонического оркестра.
Козловский А. «По прочтении Айни». Симфоническая поэма. Для симфонического оркестра.
Кусс М. Поэма на темы современных русских народных песен. Для симфонического оркестра.
Левитин Ю. Симфония. Для камерного оркестра и меццо-сопрано.
Леман А. Татарская рапсодия. Для большого симфонического оркестра.
Локшин А. Вторая симфония («Греческие эпиграммы») на стихи древнегреческих поэтов. Для смешанного хора и большого симфонического оркестра.
Лютославский В. Маленькая сюита. Для симфонического оркестра.
Лятошинский Б. Пятая симфония. Для большого симфонического оркестра.
Мазаев А. Симфонические картины. Для большого симфонического оркестра.
Майзель Б. «Далекая планета». Поэма для большого симфонического оркестра.
Малипьеро Ф. «Вивальдиана». Для симфонического оркестра.
Марутаев М. Молодежная увертюра. Для большого симфонического оркестра.
Мокраньац В. Симфония. Для симфонического оркестра.
Насидзе С. Вторая симфония. Для большого симфонического оркестра.
Оганесян Э. «Голубой ноктюрн». Хореографическая симфониетта. Для большого симфонического оркестра.
Одинаев Ф. Молодежная увертюра. Для симфонического оркестра.
Парсаданян Б. Первая симфония. Для большого симфонического оркестра.
Парцхаладзе М. «Нестан». Поэма для симфонического оркестра.
Петрич И. Увертюра для большого симфонического оркестра.
Рахмадиев Е. «Дайрабай». Для большого симфонического оркестра.
Ривилис П. Детская симфония. Для большого симфонического оркестра.
Сабзанов Я. Танцевальная сюита. Для симфонического оркестра.
Свиридов Г. «Русский лес». Музыкальные иллюстрации к одноименному роману Л. Леонова. Для большого симфонического оркестра.
Сорокин К. Увертюра-поэма для симфонического оркестра.
Тер-Осипов Ю. Симфония-поэма. Для большого симфонического оркестра.
Тыпков Д. Детская симфония. Для струнного ученического оркестра.
Флярковский А. «Пятнадцать минут до старта». Поэма для симфонического оркестра.
Фрид Г. «Заре навстречу». Симфонические картины. Для большого симфонического оркестра.
Хагагортян Э. Вторая симфония. Для струнного оркестра.
Халмамедов А. «Туркмения». Сюита для большого симфонического оркестра.
Хамдамов А. Праздничная увертюра. Для симфонического оркестра.
Хачатурян А. Вторая сюита из балета «Гаянэ». Для большого симфонического оркестра.
Цинцадзе С. Сюита из балета «Демон». Для симфонического оркестра.
Шамо И. Симфония. Для струнного оркестра.
Шуман У. Симфония № 5. Для струнного оркестра.
Щедрин Р. Вторая симфония. Для большого симфонического оркестра.
Щедрин Р. Вторая сюита из балета «Конек-Горбунок». Для большого симфонического оркестра.
Юдаков С. Поэма-рапсодия для симфонического оркестра.
Юровский В. «Евгения Гранде». Симфоническая повесть. Для большого симфонического оркестра.

Специализированные нотные и универсальные книжные магазины книготорга и потребительской кооперации принимают предварительные заказы на музыкальную литературу.
Оформляйте предварительные заказы в местных магазинах!

ИЗДАТЕЛЬСТВО • СОВЕТСКИЙ КОМПОЗИТОР • МОСКВА

2 р. 03 к.

M
1030
V25
op.94

Vainberg, Moisei Samuilovich
[Concerto, trumpet, op. 94]
Kontsert

Music

PLEASE DO NOT REMOVE
CARDS OR SLIPS FROM THIS POCKET

UNIVERSITY OF TORONTO LIBRARY